1 מתוך 1

38/1209 pt 6227

הועדה המקומית לתכנון ובניה פת"ח

תכנית מפורטת מס' מק/33/1209

מקום המגרש
רקע: כתובת מקום
מקום: כתובת מקום.
גוש: 6904
מגרש: 151
כ.ובש: 2.4 דונם דרך סוקולוב 7 פת"ח.
בעל הקרקע: דיירי הבית
עורך התכנית: ג. טון מרקוס אדריכל
רח' יגלום 2 פת"ח.
שטח התכנית: 6402 מ"ר

עפ"י הנחיות ועדת מחוז המרכז
רח' אחוזה הוד השרון 1960

נאשר ותבנית מס. 33/1209

התכנית מאושרת הבה
שמעון אלבוים יו"ר
מינהל התכנון

חוק התכנון והבניה, תשכ"ה-1965
הועדה המקומית לתכנון ובניה פת"ח-מקום
הנחת שמאי-מאדר, כמורשת מס מס.
פרוטה כה ——— סיום
המקבל להמלצ בדבר הפקדת התכנית בעמוד
ובעמוד בעמודה, בעמוד ובעמ'.
מבוקר עפי הכנון ע"י בעמוד המר אין הנעדה

נבדק וניתן להפקדה/לאשר
החלטת הועדה המחוזית/המשנה מיום
תאריך מתכנן המחוז

מקרא
גבולות התכנית
אזור מגורים ב
תוספת בניה.

הערות
יחס התכנית

עורך התכנית
מיכאל שגיא, מתנדס אדריכל
מאיר שגיא, שמעון בנין
אדריכלים בנין מהנדסי-אבנים
בית מגורים עמוס 2 פתח-תקוה
03-9247608 פקס
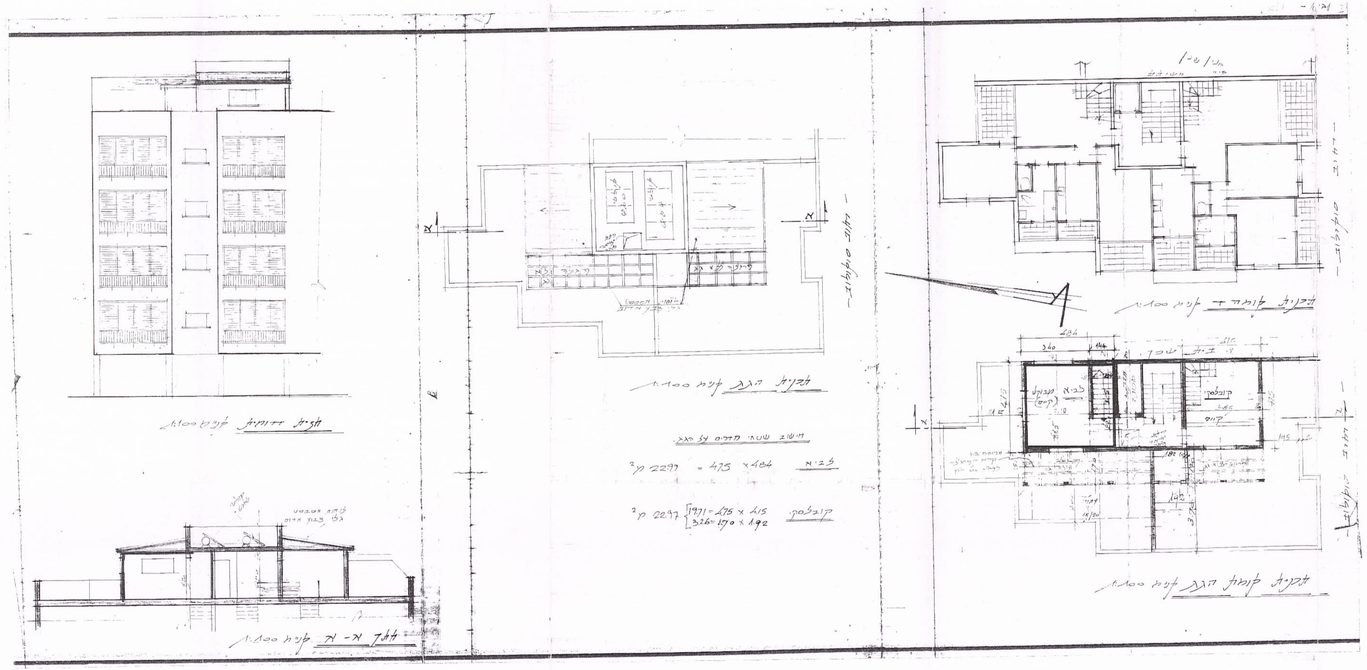
תאריך 19.7.90