

מרחב תכנון פתח-תקווה

מחוז המרכז

תכנית מפורטת מס' פ"ת

9/1217

חוק התכנון והבניה תשכ"ה-1965
 חוקה המקומית לתכנון ובניה פתח-תקווה
 תכנית מס' 493-485
 9/1217
 268.90
 12.8.91
 11.6.91
 תאריך: 11.6.91
 חתום: [Signature]
 יו"ר ועדה

משרד הפנים מחוז המרכז
 חוק התכנון והבניה תשכ"ה-1965
 אישור תכנית מס' 493-485
 התכנית מאשרת טבח
 סעיף 1108 לחוק
 יו"ר הוועדה המחייבת

עיר: פתח-תקווה
 גוש: 6714
 חלקה/ות: 493-485
 יוזם התכנית: עדינת פ"ת
 בעלי הקרקע: שונים
 המתכנן: א"ח תכנון עיר עדינת פ"ת
 שטח התכנית: 8560
 ק"מ: 1:625
 תאריך: 90-7-90

1. חלוקה

מספר החלקה	השטחים: בדונמים מע"ד	מספר יחידות דיור
1	1.882	74
2	1.003	201
3	0.702	203
4	0.747	204
5	1.433	205
6	0.793	206
(10)	6.560	

2. חלוקה

מספר החלקה	השטחים: בדונמים מע"ד	מספר יחידות דיור
1	0.584	
2	0.664	
3	0.601	
4	0.671	
5	0.162	
6	1.616	
7	1.101	
8	0.590	
9	0.571	
(10)	6.560	

ז"א א"ח
ד"ר חדאה

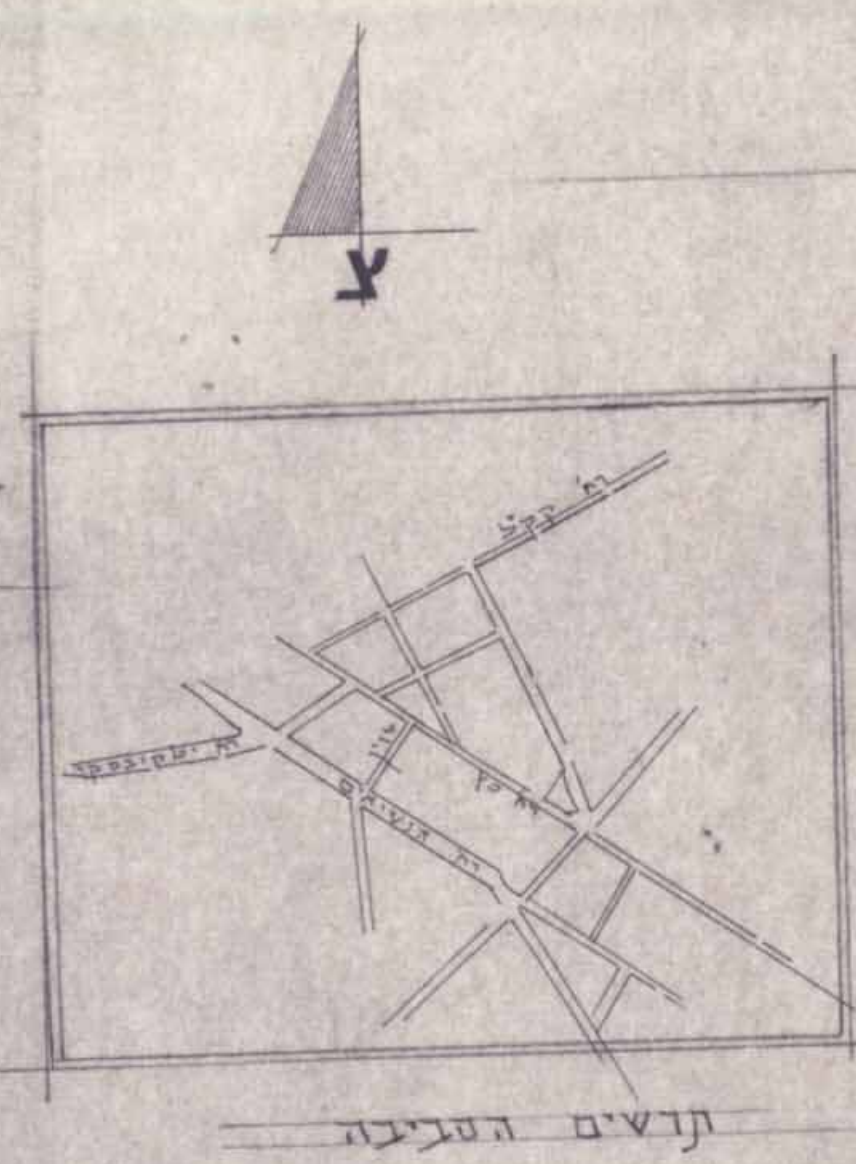

- מקרא
- גבול התכנית: [Blue line]
 - גבול הגוש: [Brown line]
 - דרך קיימת: [Red line]
 - דרך חדשה: [Yellow line]
 - בנין להריסה: [Yellow line with dots]
 - אזור מגורים א': [White box]
 - אזור מגורים ב' ו ג': [Blue hatched box]
 - אזור מגורים ג': [White box]
 - אזור מסחרי: [White box]
 - חזית מסחרית: [White box]
 - קיר השותף: [White box]
 - שטח לבנין צבורי: [White box]
 - שטח למוסד צבורי: [White box]
 - שטח צבורי פתוח: [White box]
 - שביל להולכי רגל: [White box]

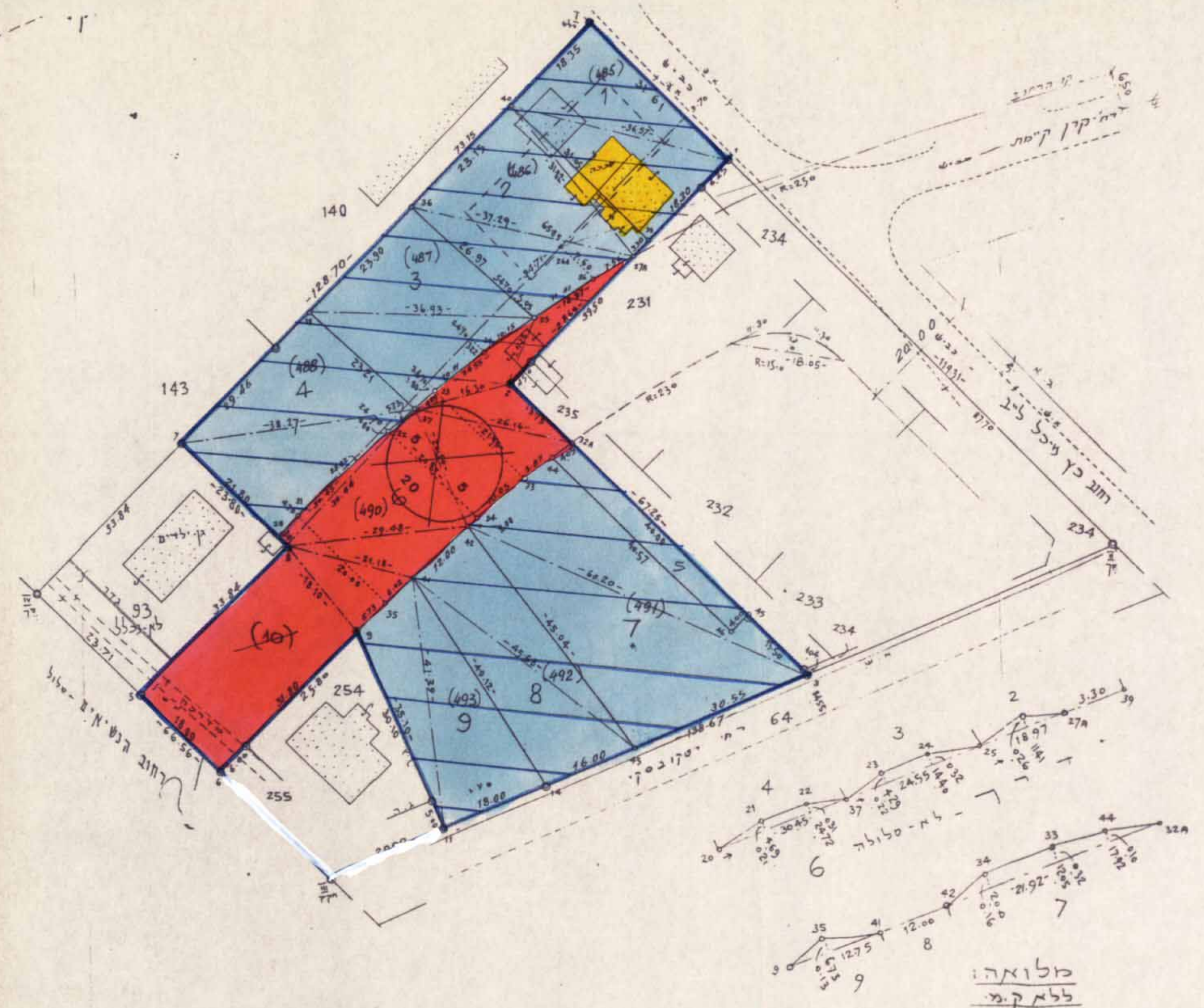

חצב קיים

קנה-מידה 1:625

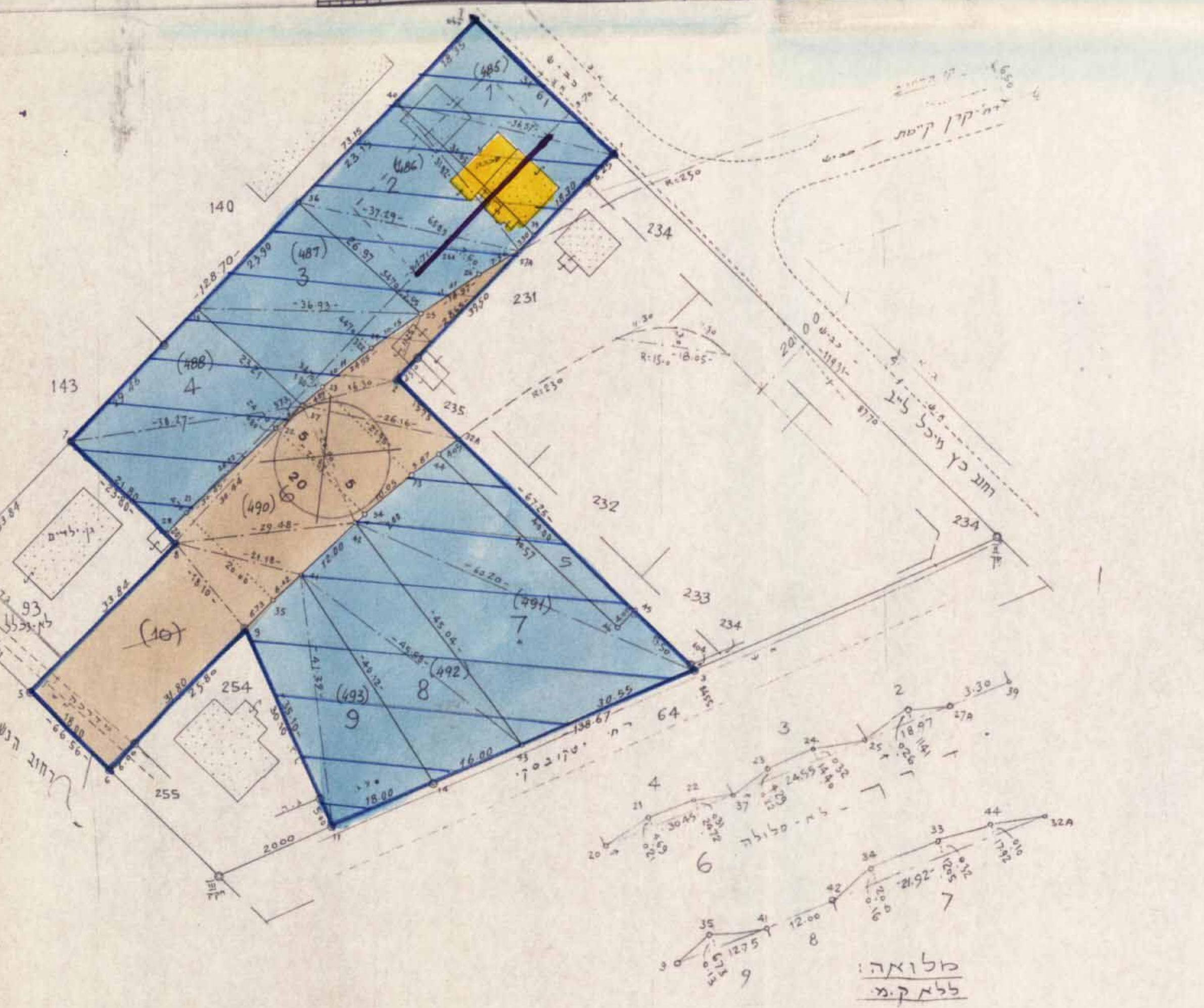

חצב הוצע

קנה-מידה 1:625