

מרחב תכנון מקומי פתח-תקוה

תשריט לתכנית מס' פת/846

שנוי לתכנית מתאר מס' פת/1002/ב'3

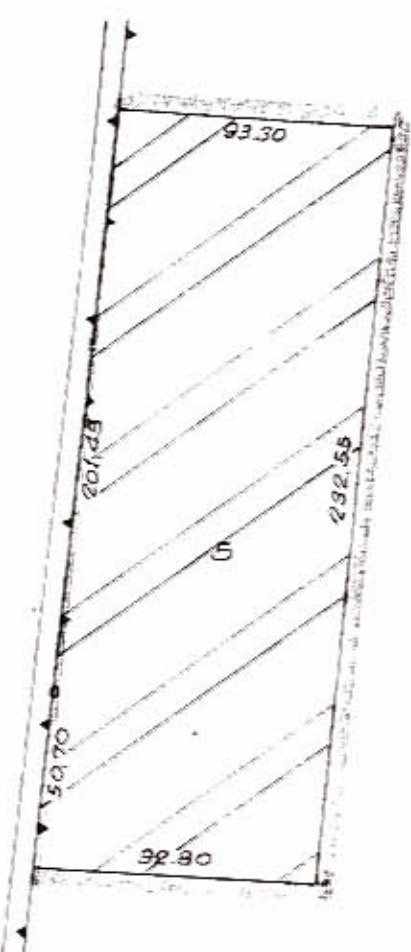
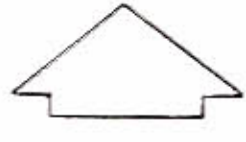

מצב קיים

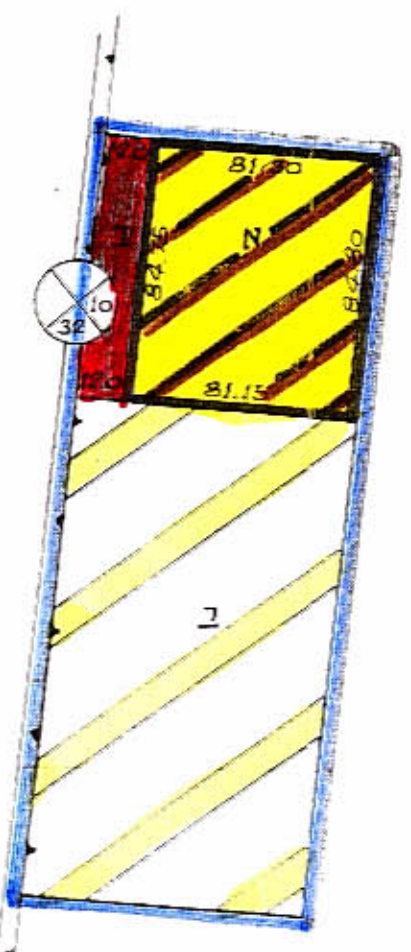

מצב מוצע

- מחוז : המרכז
- נפה : פתח תקוה
- מקום : מצפון לשכ' נוה עוז, רח' אנסקי ממערב לרח' הנמירק
- גוש : 6372
- חלקה : 5
- בעלי הקרקע : שונים
- היוזם : הועדה המקומית לתכנון ולבניה פתח-תקוה ו"מרכז ספורט נוה עוז"
- מחבר התכנית : י. פינצי-ש, רוח, אדריכלים ומתכנני ערים
- שטח התכנית : 23.768 ד'
- קנה מידה : 1 : 2500

ק.מ. 12.500 תרשים הסביבה

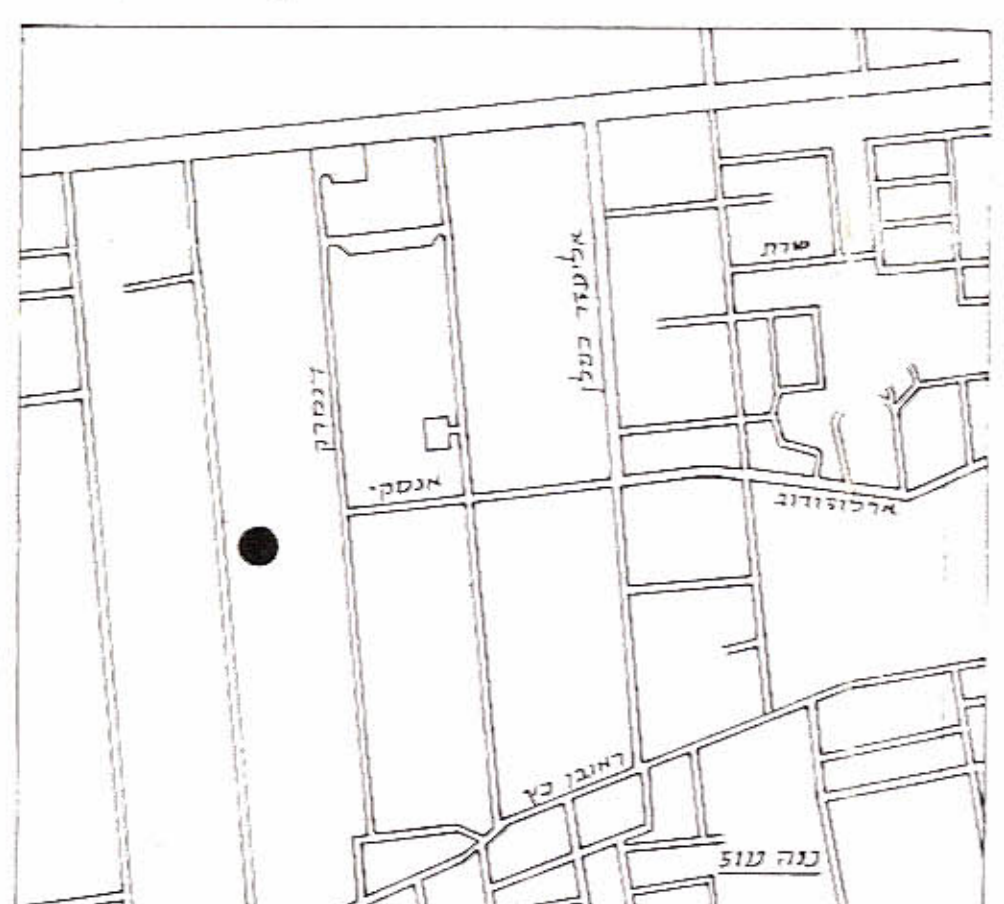

- מ ק ר א
- גבול התכנית
 - גבול חלקה רשומה ומס'
 - דרך קיימת או מאושרת
 - דרך מוצעת
 - דרך לביטול
 - מס' הדרך
 - קו בנין
 - רוחב הדרך
 - שטח מיוחד- מועדון ספורט
 - שטח חקלאי

לוח שטחים

| האיזור | מצב קיים | | מצב מוצע | |
|-------------------------|-----------|----------|-----------|----------|
| | השטח ב-ד' | השטח ב-% | השטח ב-ד' | השטח ב-% |
| שטח חקלאי | 23.768 | 100.00 | 15.768 | 66.34 |
| דרך | - | - | 1.017 | 4.28 |
| שטח מיוחד- מועדון ספורט | - | - | 8.983 | 29.38 |
| סה"כ | 23.768 | 100.00 | 23.768 | 100.00 |

| | |
|---|---|
| <p>חתימת הועדה המחוזית</p> | <p>חתימת הועדה המקומית</p> <p>חוק התכנון והבניה, תשי"ח-1958</p> <p>ועדה מקומית לתכנון ולבניה</p> <p>פיקוד המחוז</p> <p>רשות הממשלה</p> <p>למתן תוקף</p> |
| <p>חתימת המתכנן</p> <p>יהושע פינצי-שמואל רח אדריכלים ומתכנני ערים בע"מ</p> | <p>תאריך : 1.8.81 - לדיון בוועדה המקומית</p> <p>1.8.81 - לדיון בוועדה המחוזית</p> <p>10.3.83 - להסקרה</p> <p>6.11.83 - למתן תוקף</p> |