

אזור בנין ע"ד פתח תקוה
 נבנה בע"מ ע"ד 390/מ ו לבניה במ/390
 מחוז :
 ע"ד :
 מ"מ : 6373 6309
 חלקות : 19/מ 18/מ
 שטח : 955 מ"ר
 בעל הקרקע : יעקב לסקי - בדרום
 הערה : הקרקע נמצאת למכירה על ידי בניה-תקנה

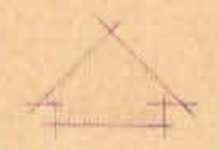

1:2500 מ.ק.

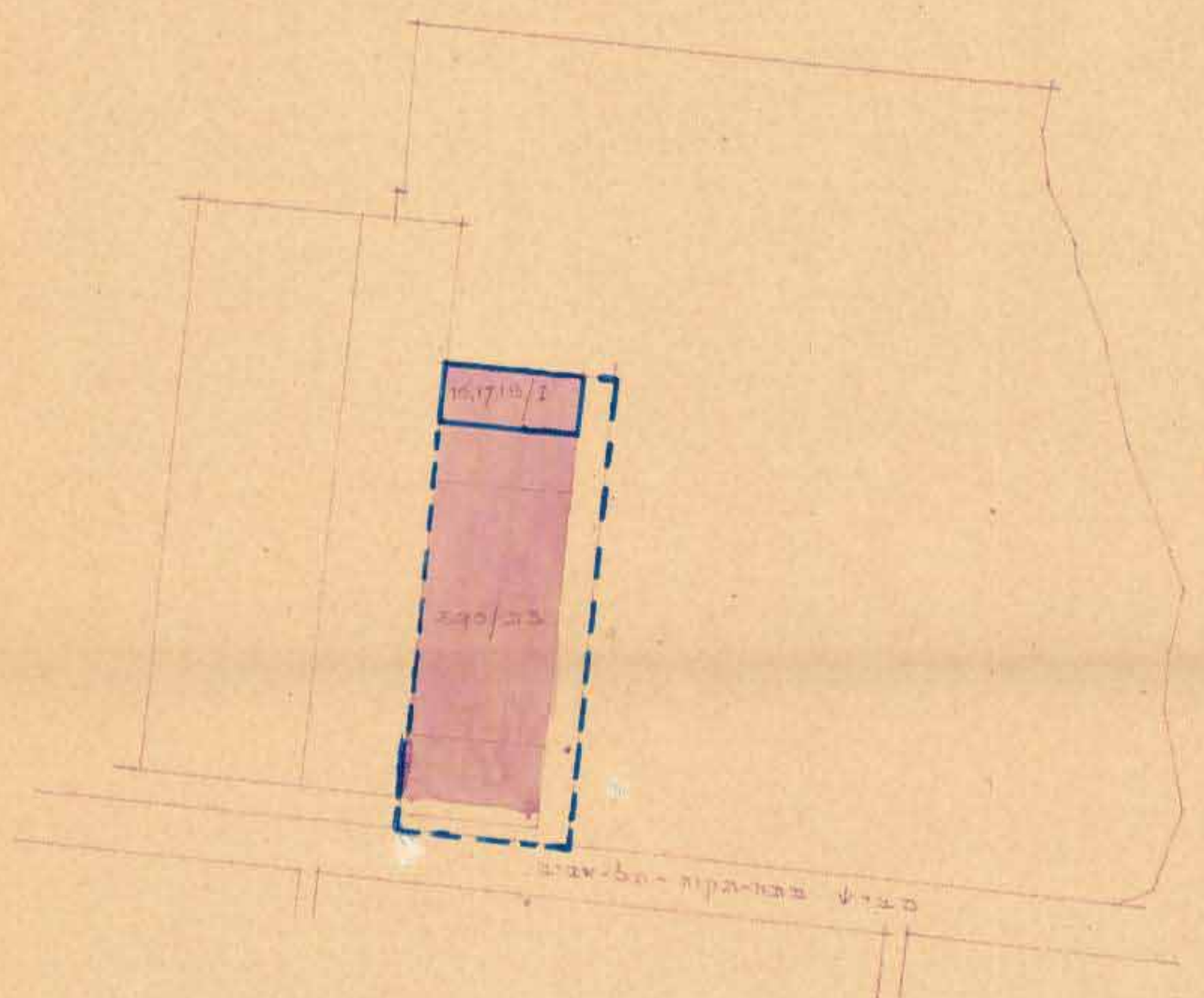

1:20,000 מ.ק.
 מ"מ 60000

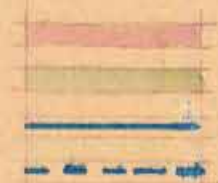
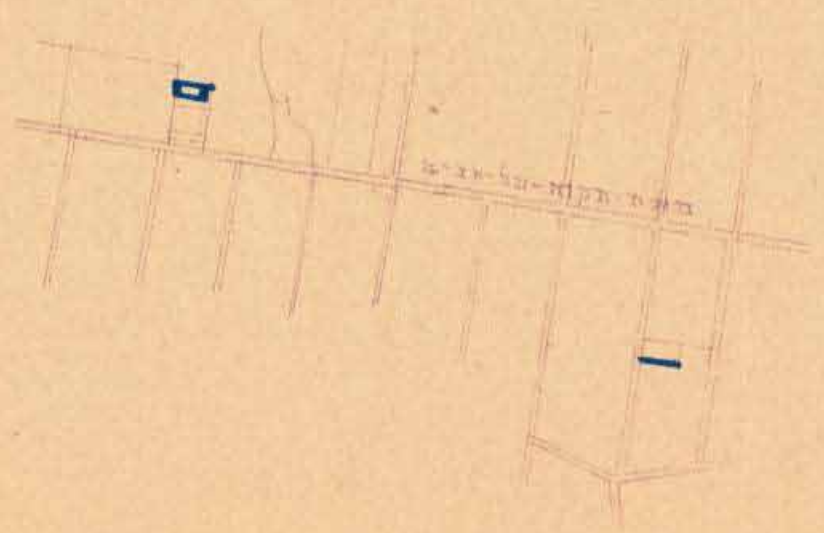

צבעי הקרקע
 צבעי המבנה
 צבעי המסלול
 צבעי המערכת

מספר חשבונית
 1936
 מספר חשבונית
 18
 15.7.59
 יעקב לסקי

הערה : המסמך הימני והשמני יחד מהווים תוכנית
 המבנה ויש להחזיקם יחד
 תאריך : 16.11.55
 יום : 18.11.55
 יום : 16.11.55
 יום : 18.11.55
 יום : 16.11.55