

**מרחב תכנון מקומי ראשון לציון**  
 תכנית מתאר מס' ר.צ. 23/11/1  
 שינוי לתכנית מתאר ר.צ. 11/1, ר.צ. 2/11/1, ר.צ. 14/11/1,  
 ר.צ. 1/1 בתוקף, יר.צ. 2000 בהפקדה

ועדה בינויית לבנייה ראשון-לציון  
 תכנית מתאר מס' ר.צ. 23/11/1  
 ישיבה מס' 10-6-91  
 ישיבה מס' 10-6-91  
 ישיבה מס' 10-6-91  
 ישיבה מס' 10-6-91

מצב קיים — קנ"מ 1:1,250

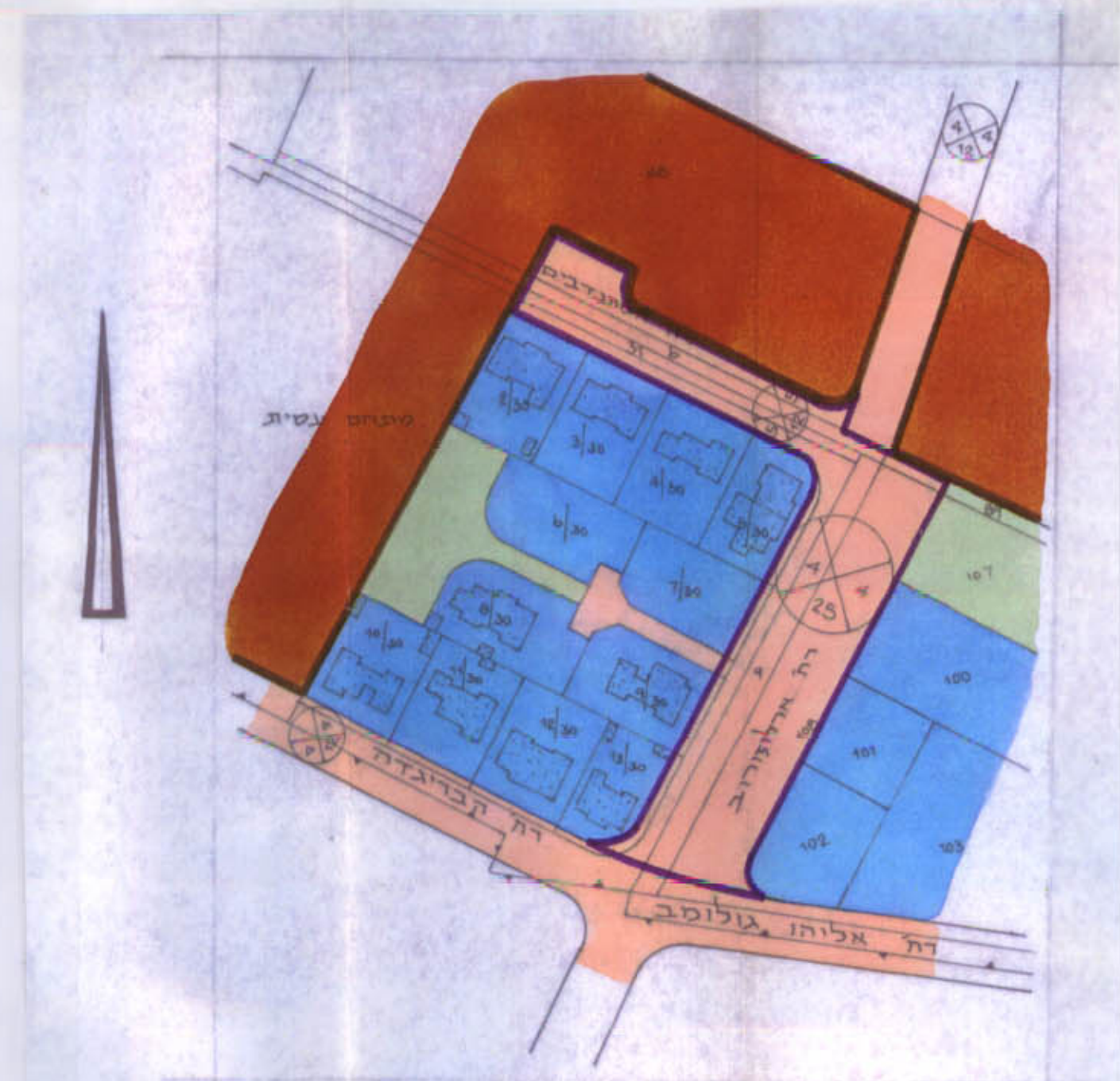

מצב מוצע — קנ"מ 1:1,250

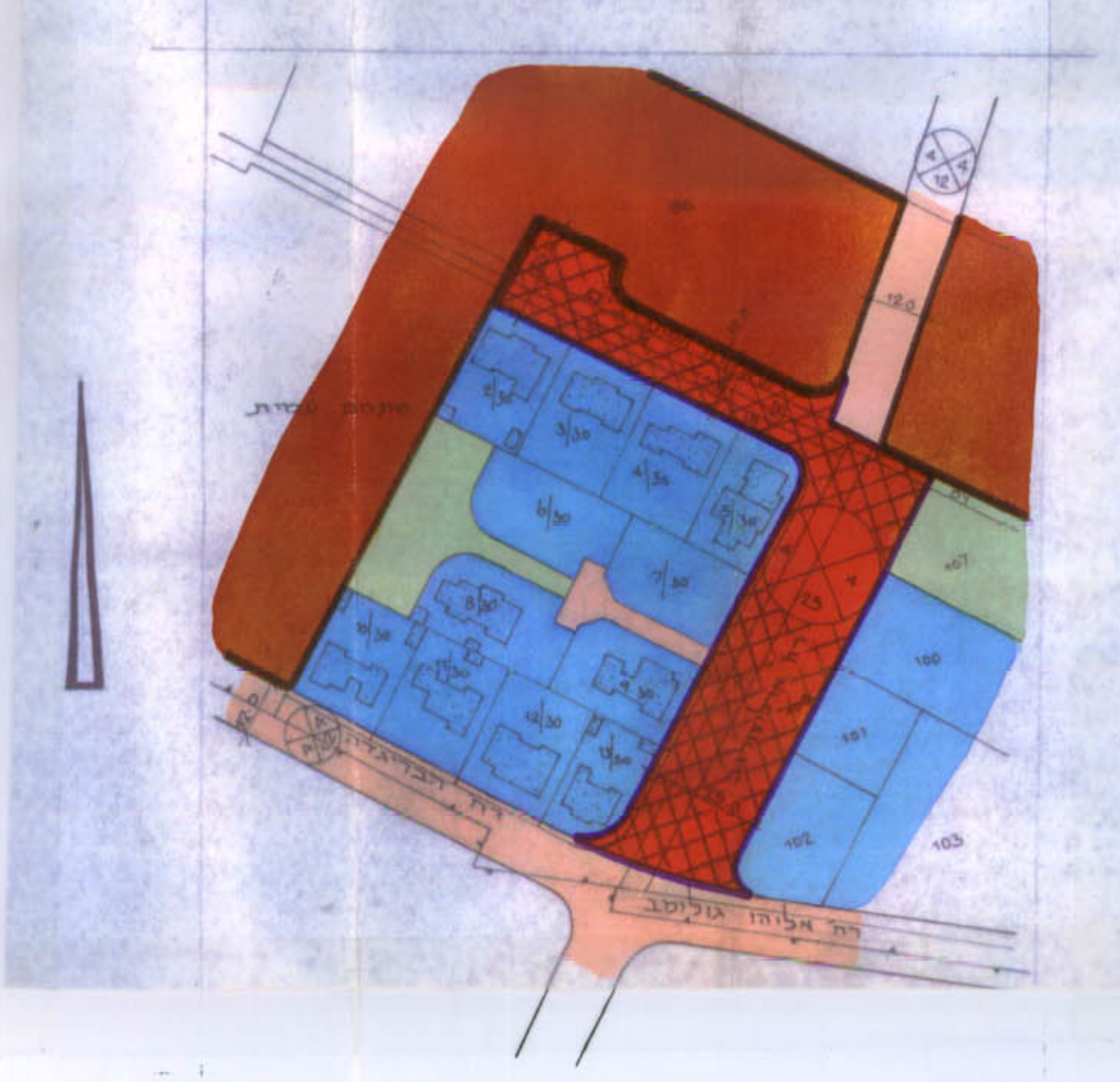

תרשים סביבה-קנ"מ 1:2500

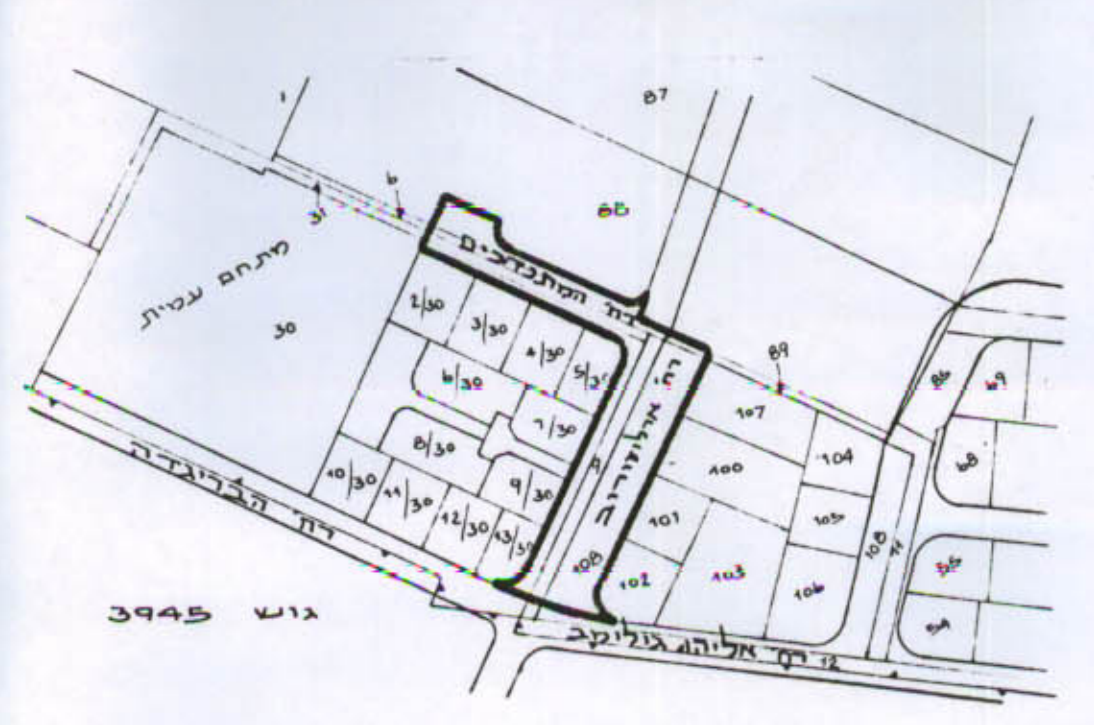

- מחוז ----- ומרכז
- נפה ----- רחובות
- עיר ----- ראשון לציון
- גוש ----- 3927
- חלקה ----- חלק מחלקות 6, 9, 30, 31, 88, 89, 108
- שטח התכנית ----- כ-3,500 מ"ר
- בעלים ----- עיריית ראשון לציון
- היוזם ----- ועדת בנין עדים מקומית ראשון לציון
- המתכנן ----- יחידת תכנון באגף הנדסה

משרד הפנים מחוז המרכז  
 חוק התכנון והבניה (תש"ח-1958)  
 אישור תכנית מס' 10-6-91  
 התכנית מאשרת מס' 10-6-91  
 סעיף 100ג לחוק

- מקרא:**
- גבול תכנית
  - גבול גוש
  - דרך קיימת
  - חניה
  - אזור מגורים ב'
  - שטח ציבורי פתוח
  - שטח לבניה ציבורית

- מס' דרך
- קו בנין
- רוחב דרך