

6 JAN 1986

מחלקת ההנדסה
ת.ד. 2 - 01 - 1986
המ.ד.ל.מ.ת.מ.ת.

מרחב תכנון מקומי רמלה.
תכנית מפורטת מס' ל/ה/ 23/100
שנוי לתכנית מפורטת מס' ל/ה/ 1/100

מחוז: המרכז
נפה: רמלה
עיר: רמלה
גוש: 4346
חלקה/מגרש: 187; 497; 495
שטח התכנית: 8.820 דונם (חשוב מקורב עפ"י מדידה במפה)
בעלי הקרקע: עיריית רמלה ומנהל מקרקעי ישראל
יזום התכנית: עיריית רמלה (עפ"י בקשת משפ' ל-4)
עורך התכנית:

תאריך: 10.12.85

צדוק שרמן
אדריכל ומתכנן ערים
צדוק שרמן & שותפים
03-9977070

בס"ד הפנים
חוק התכנון והבניה תשכ"ח-1965
מס' תכ. 23/100
מס' ת.ד. 2-01-1986
תאריך: 12/11/85
מחוז: המרכז
נפה: רמלה
עיר: רמלה
גוש: 4346
חלקה: 187, 497, 495

חוק התכנון והבניה תשכ"ח-1965
ועדה מקומית לתכנון ולבניה
תכנית מס' 23/100
תאריך: 15/84
מס' ת.ד. 2-01-1986
מס' תכ. 23/100

נכול התכנית	
דרך קיימת או מאושרת	
דרך מוצעת	
שטח למבני ציבור	
שטח ציבורי פתוח	
אזור מגורים א'	
אזור מגורים ג'	
מבנה קיים להריסה	
נכול מבנה מתוכנן	
שטח ציבורי פתוח - מעבר להולכי רגל	
גבול זמם חלקה עפ"י תכנית לדללעיה	

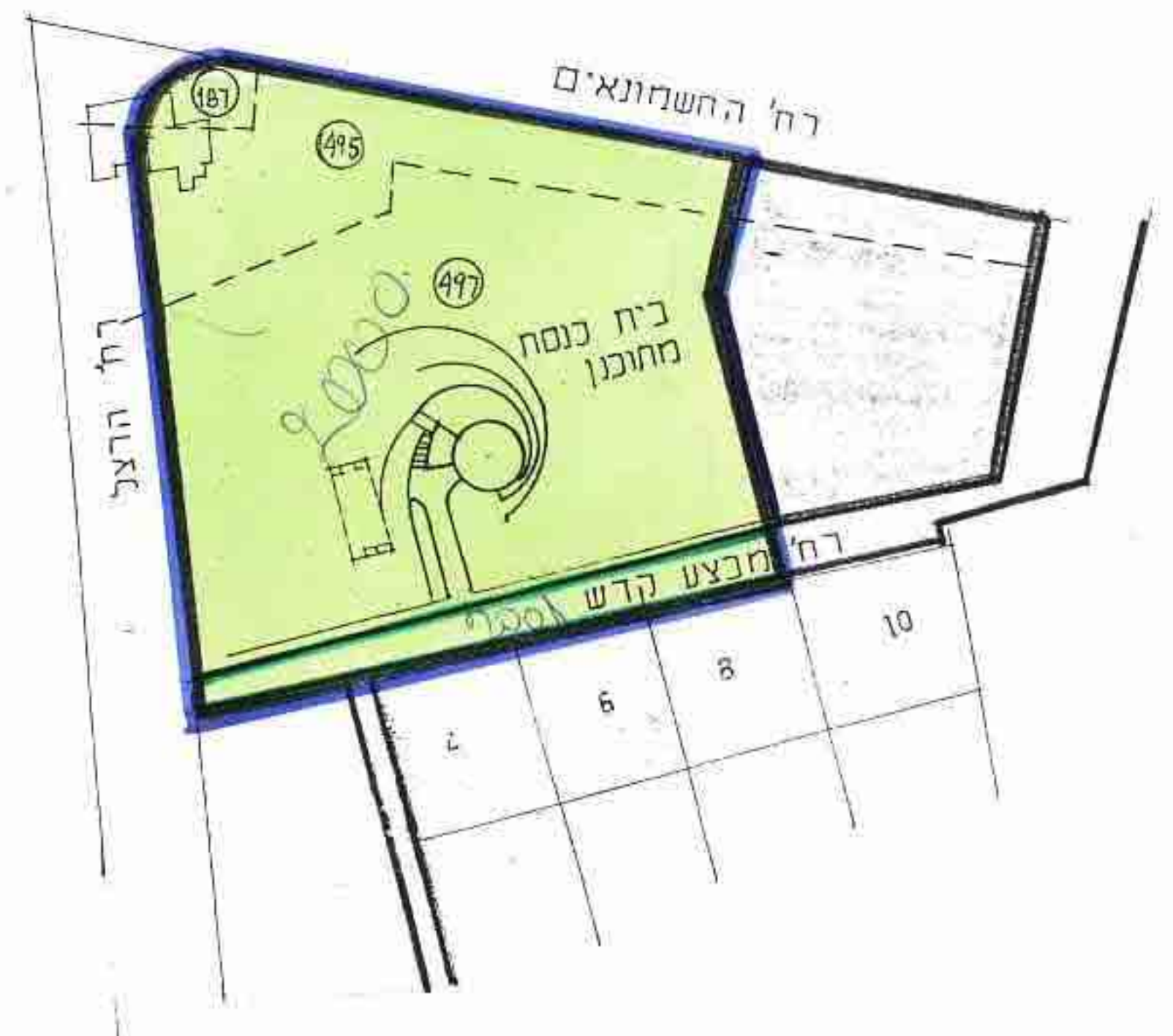

תכנית מצב מתוכנן קנ"מ 1:1250

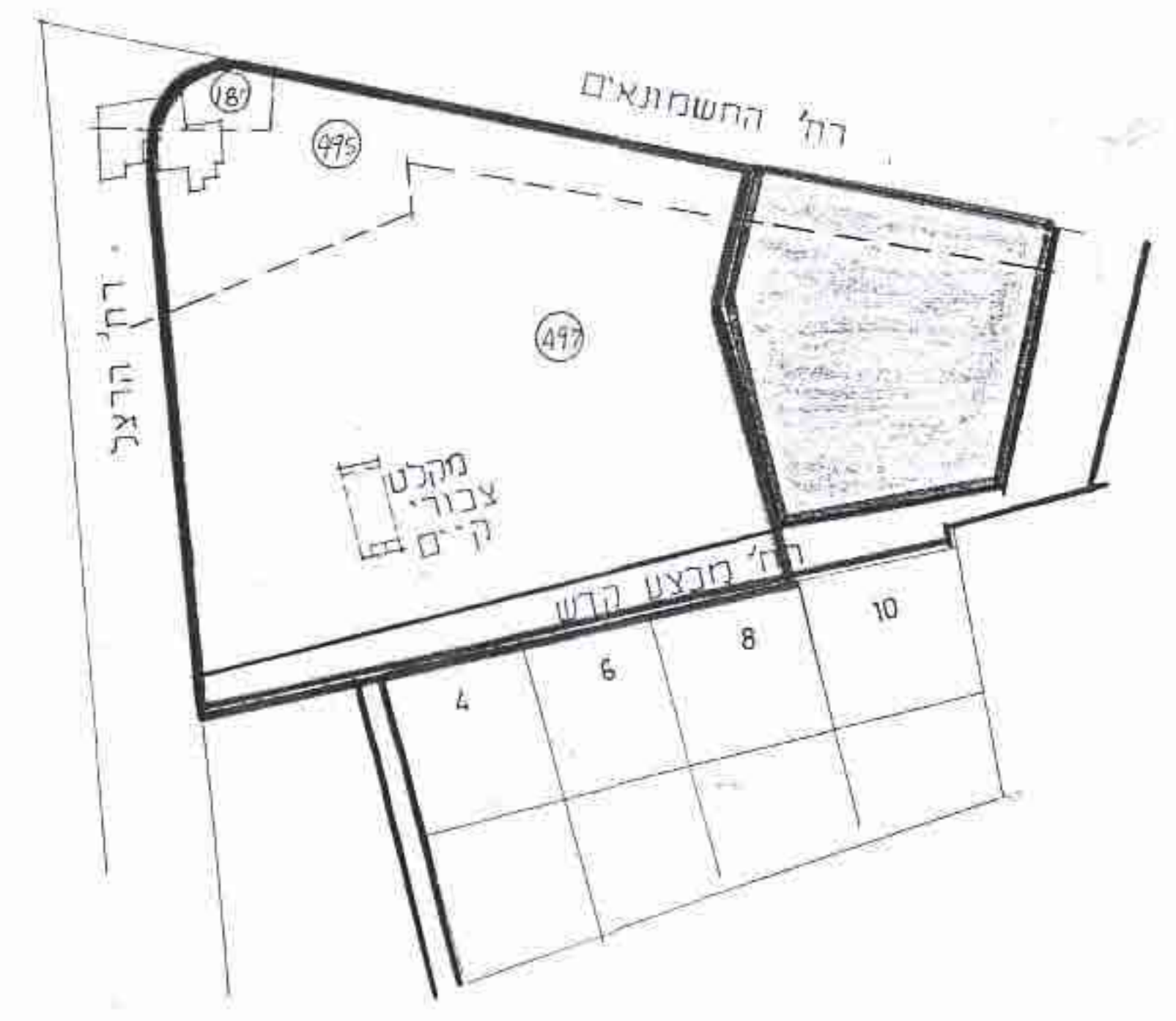

תכנית מצב קיים קנ"מ 1:1250

(16)