

2.11.78

מרחב תכנון מקומי רמלה

חקון לתכנית מפורטת לה-160-א

מחוז : המרכז
 נפה : רמלה
 מקום : רח הרצל
 גוש : 4348
 חלקות : 30 ו-31
 שטח : 534.00 מ'
 יוזם : ועד בית כנסת גאולה
 בעל הקרקע : מ.מ.י

מטרת התכנית : יקבוע לחלקה 30 ו-31 איור צבורי עם חזיה מסחרית

מחבר התכנית : אינג' סמי חיים

מקרא

- נבול השטח
- קובנין מוצע
- אזור מנורים 1
- בנין צבורי עם חזיה מסחרית
- דרך חדשה
- דרך קיימת
- בנין להדיסה
- שטח חניה

צויר המינים
 חוק התכנון והבניה ושבייה-1965
 תחילה : מ.מ.י
 מוסד המוין : מ.מ.י
 תאריך : 26/7/78
 חתימה : [Signature]

חוק התכנון והבניה ושבייה-1965
 ועדה למוסמית לתכנון ויבנה : רמלה
 תכנית מסוימת מס' : 4/א/160
 תאריך : 26/7/78
 חתימה : [Signature]
 יושב ראש : [Signature]

סמי חיים
 אינג'ר
 9, 200, תל אביב



תרשים הסביבה 1:2500

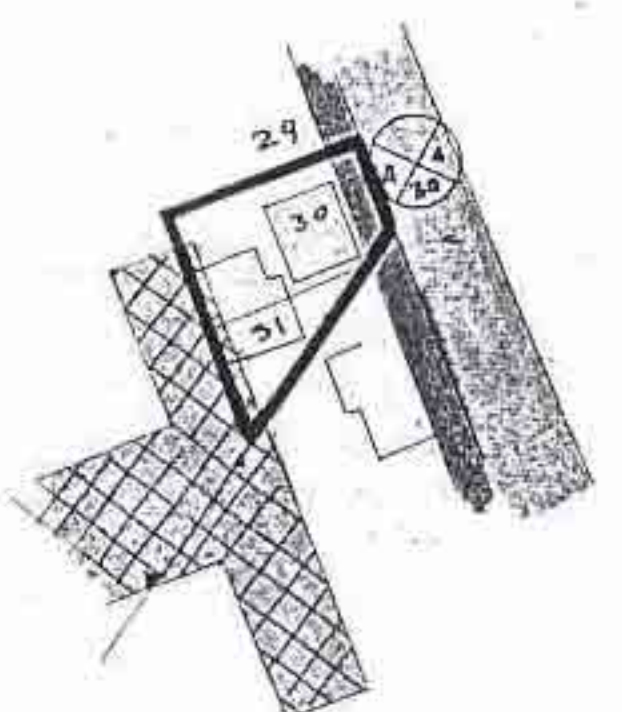

מצב קיים 1:1250

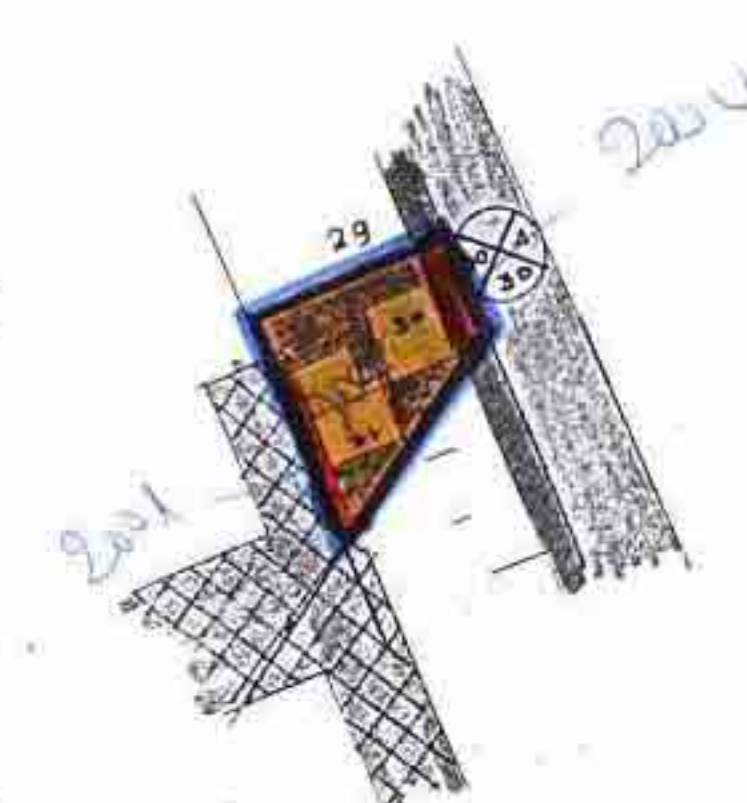

מצב מוקש 1:1250

שטח הקרקע : 534.00 מ'
 אזור מנורים : 15.50 מ'
 כ.חניה : 170.50 מ'
 שטח : 128.50 מ'
 שטח מאגר הקרקע : 128.50 מ'

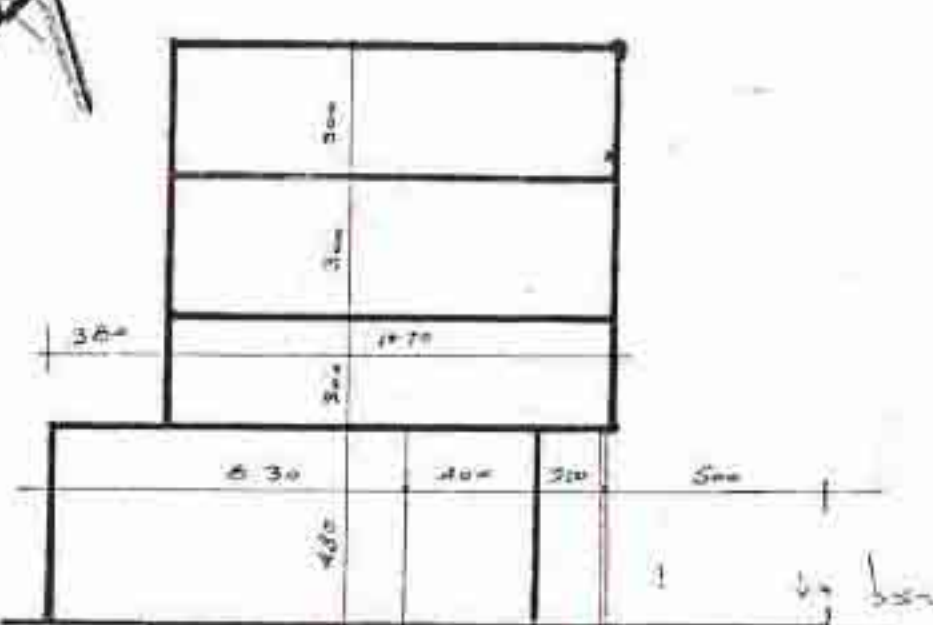
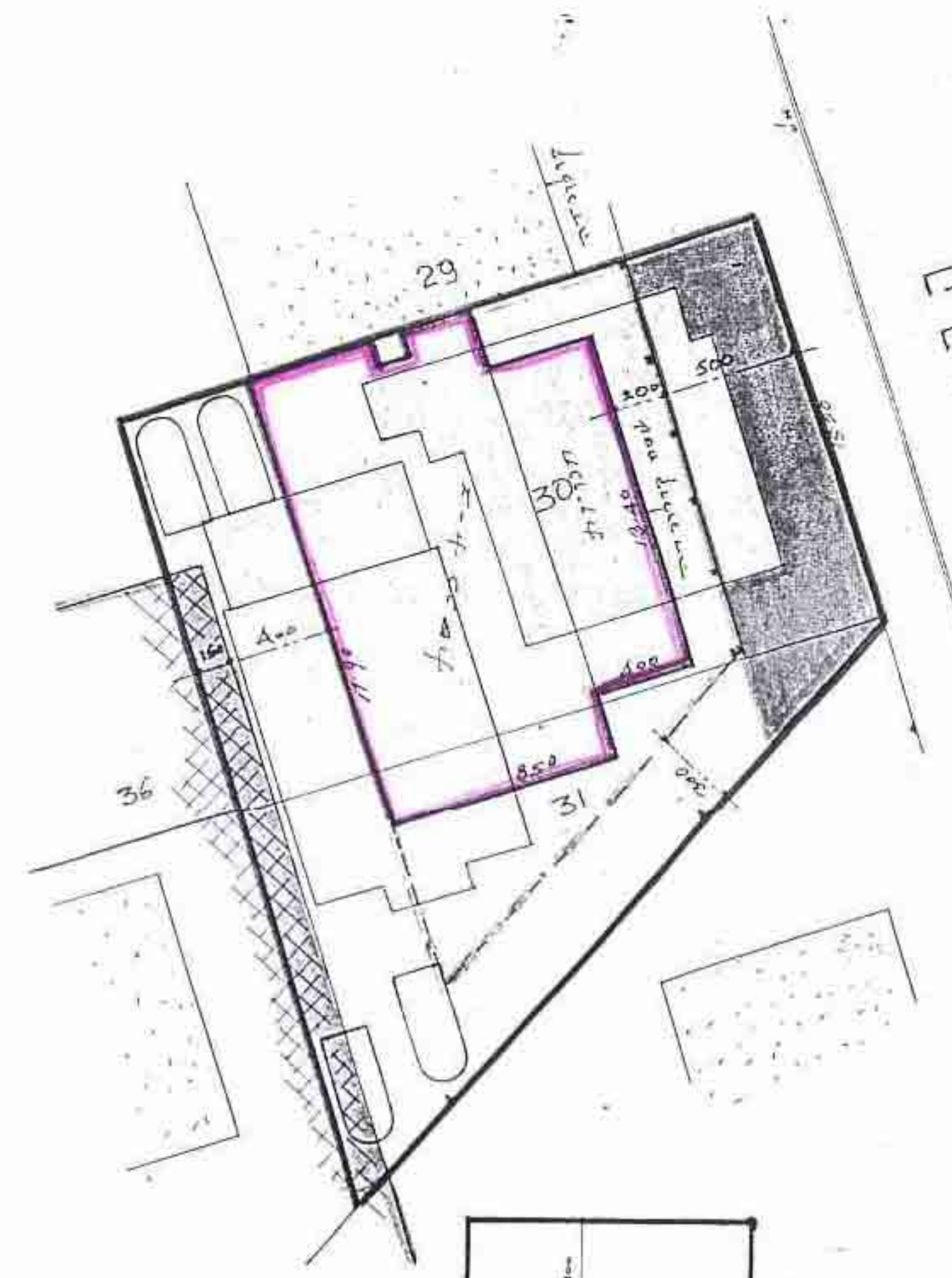
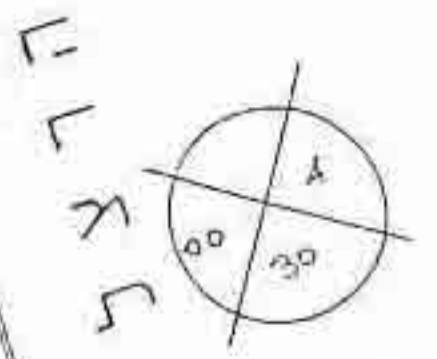
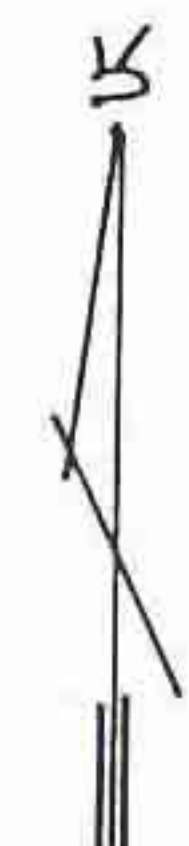

חתך טיפוס 1:250

שטח קרקע בית כנסת : 58.60 מ'
 בית כנסת : 160 מ'
 שטח : 213.60 מ'

שטח קרקע : 162.27 מ'

תכנית בנין 1:250