

כפרה טופוגרפית  
1:250  
מצב כולל

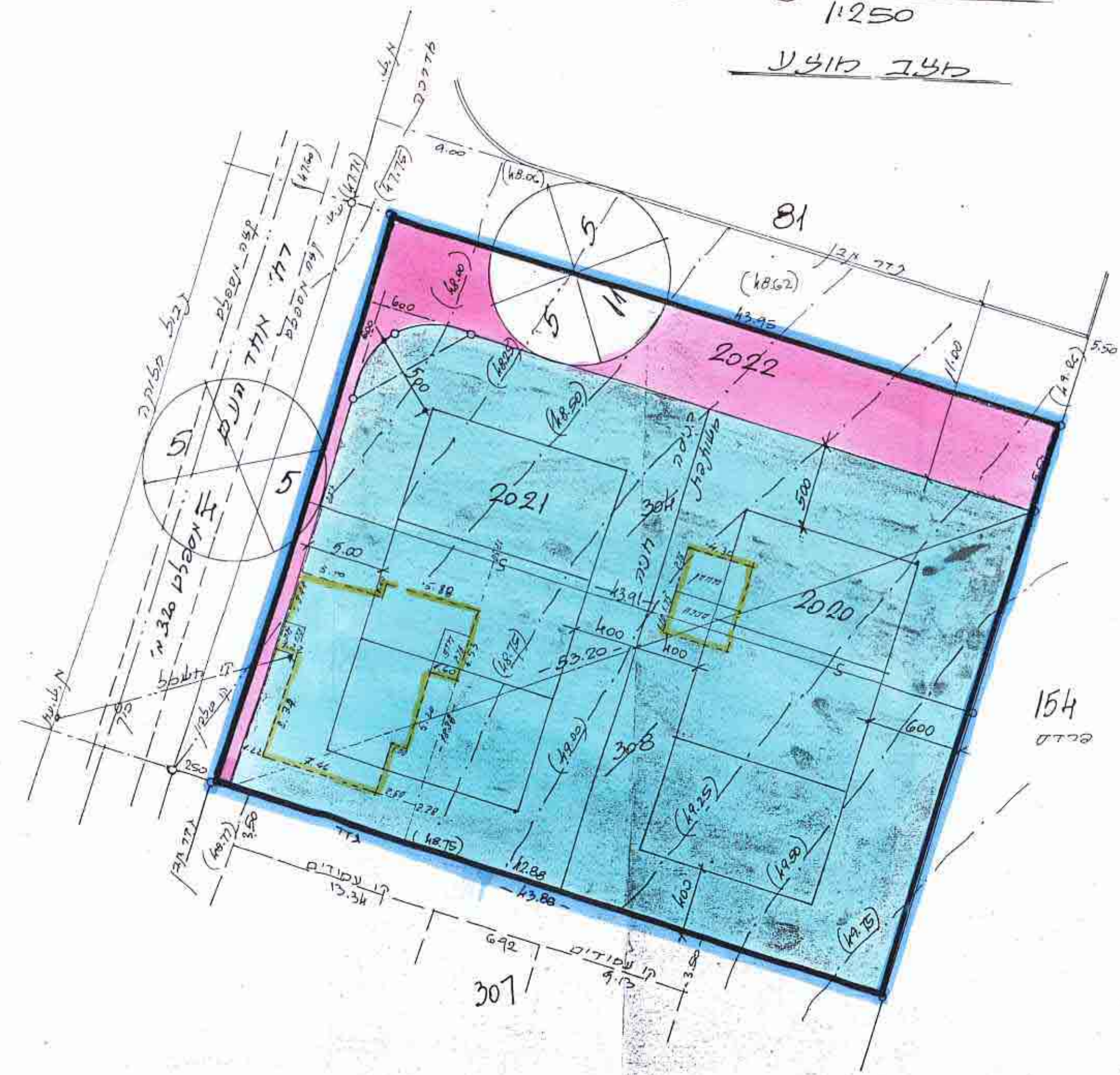

כפרה טופוגרפית  
1:250  
מצב קיים לפי דע/א/171

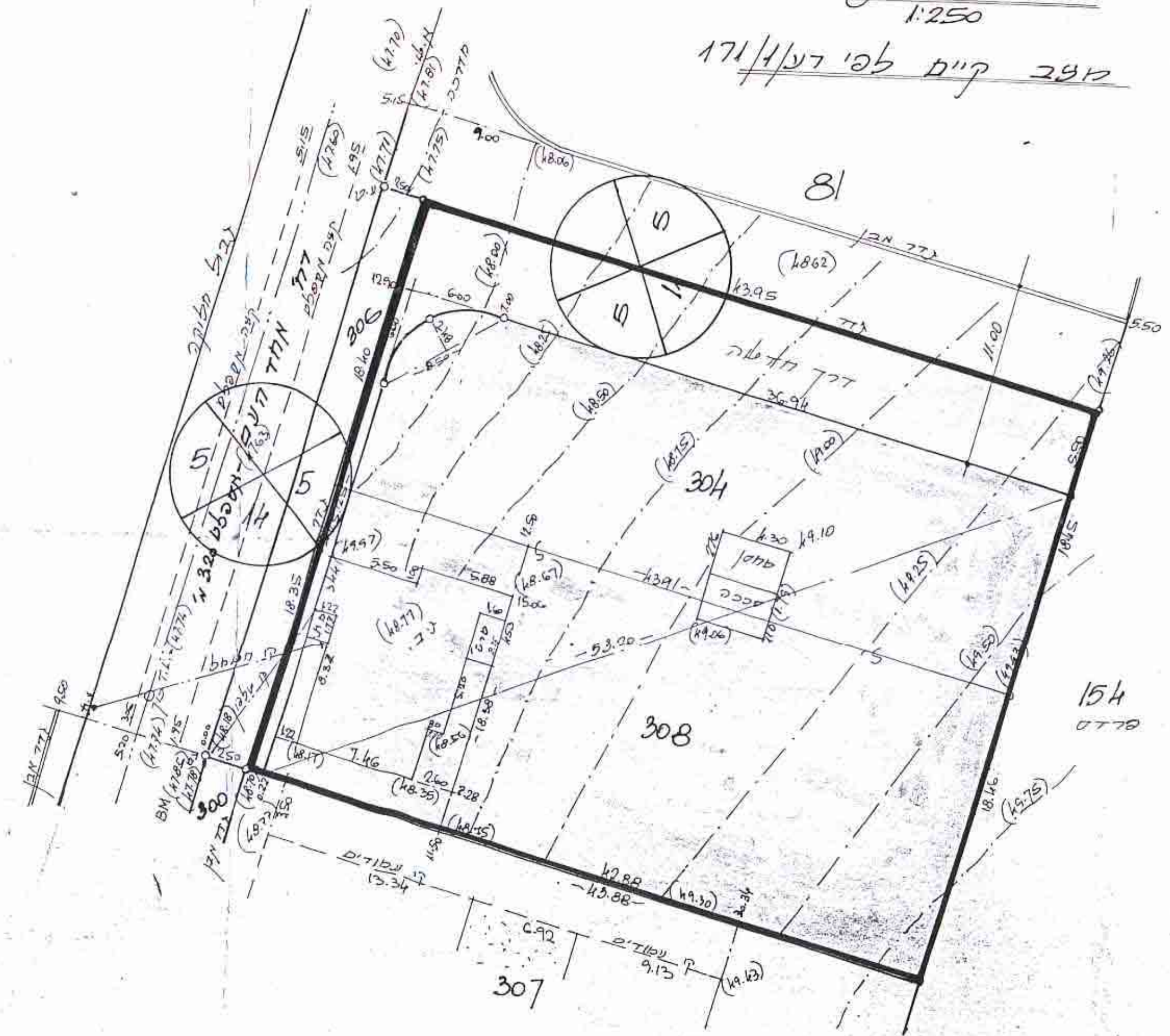

טבלת שטחים

יחיד	שטח		מס' חלקות		סך הכל
	מוצט	מקורי	מוצט	מקורי	
אזור מגורים ב'	672	810	2020	304	6581
אזור מגורים ב'	672	807	2021	308	
דרך	273		2022		
	1617	1617			סה"כ שטח

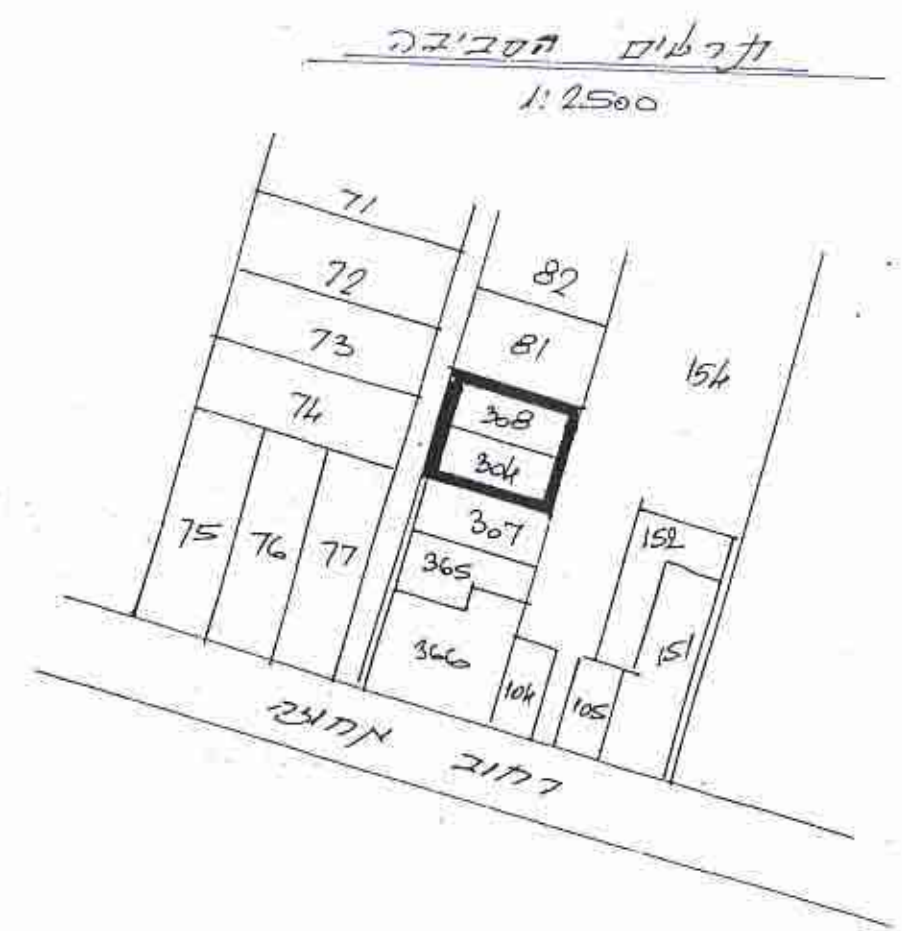

16.7.85  
אדריכלות תכנון אקווי-דעננה  
מחלק המרכז  
תכנית בנין ערים מס' דע/א/283 שטחי  
לתיכנת דע/א/171  
אזור וחלוקה לפי סיון צ' סט' 125 לחוק  
התכנון והבניה תשל"ה 1965

נסה : פתח-דקרה  
גול : 6581  
חלקות : 304, 308  
יזם התכנון : עיריית דעננה  
המחלק : וינלט צבי  
בעלי הקרקע : ברודיה  
קנה מידה : 1:250, 1:250  
שטח התכנון : 1617 מ<sup>2</sup>

תוקף התכנון והבניה תשכ"ה-1965  
תוקף התכנון והבניה תשכ"ה-1965  
הנחה : דע/א/283  
תאריך : 17.7.85  
מס' : 17.7.85  
חולס :  
אשרף בן-צבי  
מוכיח :  
[Signature]

בלקראת:  
צבע התכנון  
דרך קיימת  
דרך מוצעת  
אזור מגורים ב' דמוי ג'  
שטח להדריסה

דוד יואל  
איו: צבי יונלס  
סדרת: בון, יועץ  
רשות: 00000000