

נאדרות תכנון מקומי רמלה
תשריט מצודק ל ת.מ. לה /147/ ו
שינוי לת.מ. לה /147/ ולתנית מתאר לה /1000/

משרד הפנים
רמלה מנהל
05-12-1991
נתקבל

מחוז : רמלה
גפה : רמלה
עיר : רמלה

בעל הקרקע : עיריית רמלה
היוגם : ועדה המקומית לתכנון ולבניה
המתכנן : אגף תכנון והנדסה

גוש : 5807
חלקה : 52
שטח : 24.440 דונם

משרד הפנים
רמלה מנהל
10-12-1991
נתקבל

משרד הפנים יחיד המרכז
פיקוח המבנה - תשנ"ב - 1992
אישור תכנית מס. 147/1
התכנית מאושרת סכת
טופו 108
1:1250

- גבול התחלית
- גבול גוש
- גבול חלקה ומספרה
- שטח ציבורי פתוח
- שבילים
- שטח מסחרי
- חגה ציבורית

חגימות בעל הקרקע

נבדק וניתן להפקיד / לאשר
החלטת הועדה המחוזית / משנה מיום 2.12.91
מתכנן המטרון

חלוקת היוגם

החלטת המועצה
עיריית רמלה
המגן לתכנון ולבניה
1965
1/147/1
2.12.91
3/92-6
א.מ.ר.א.
מ.ר.א.

מצב חדש

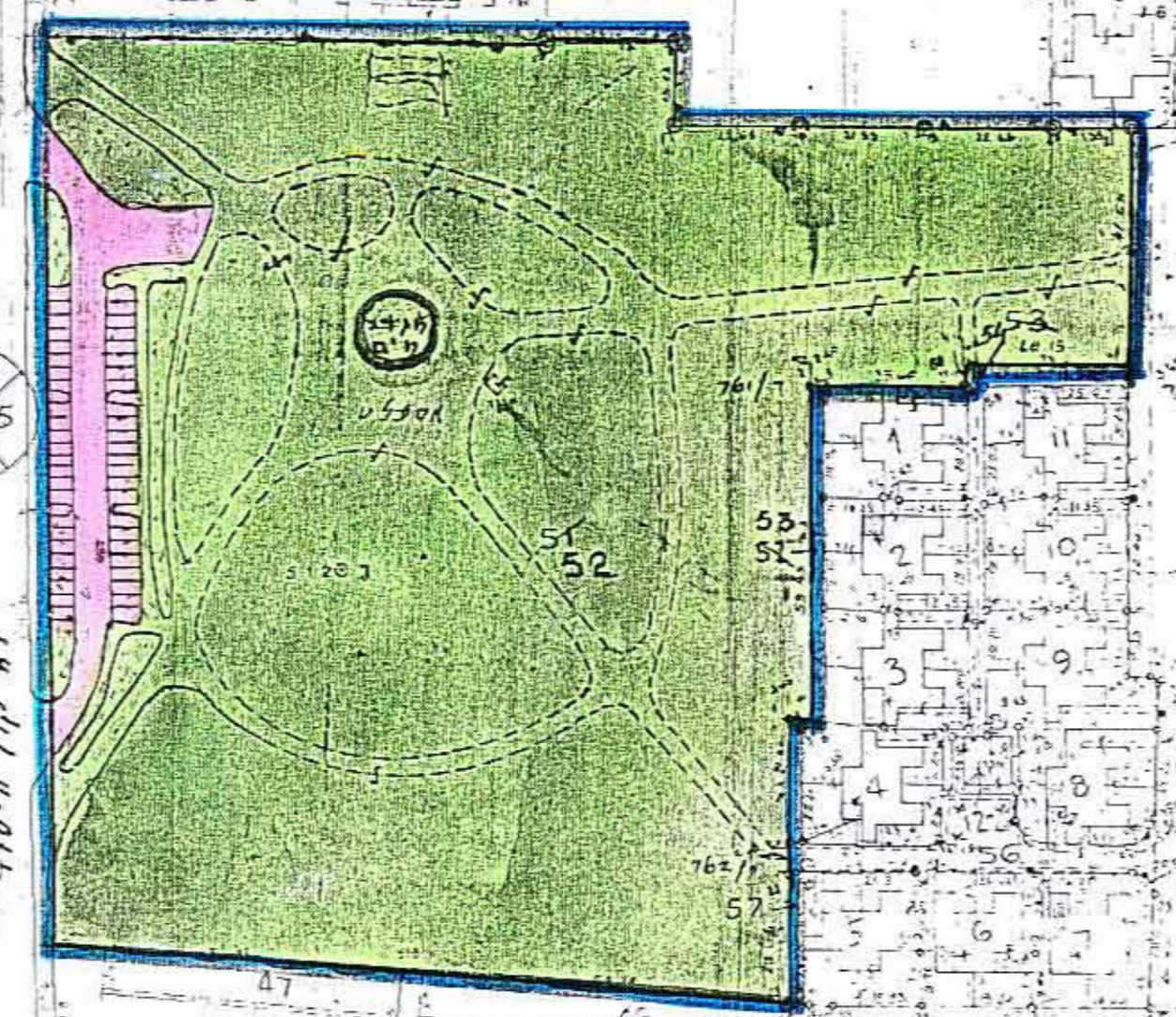

427
26

רח' קול תיסוד

רח' ההסתדרות

4356 1697

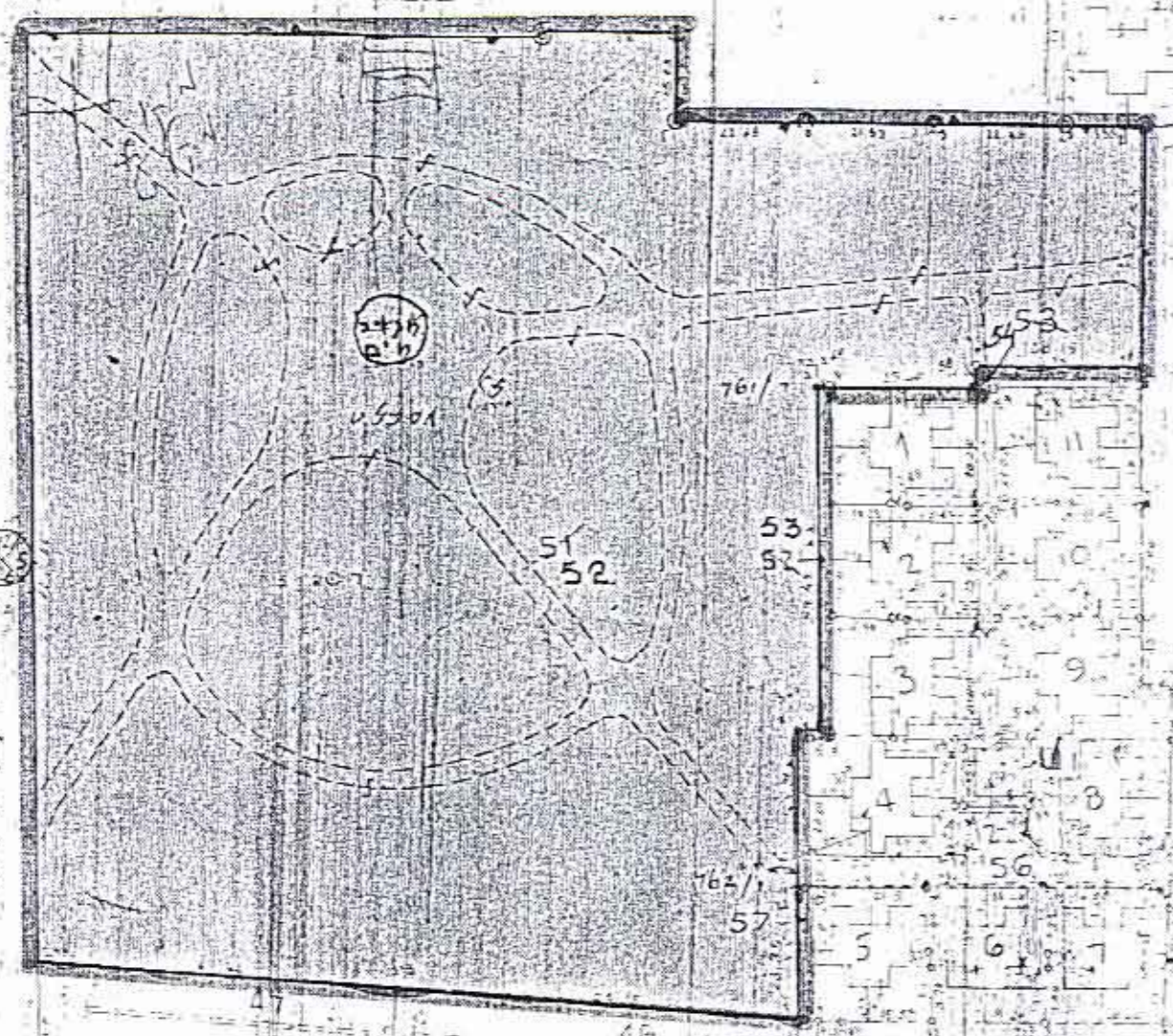

רח' קול תיסוד

רח' ההסתדרות

רח' קיים

4356 1697

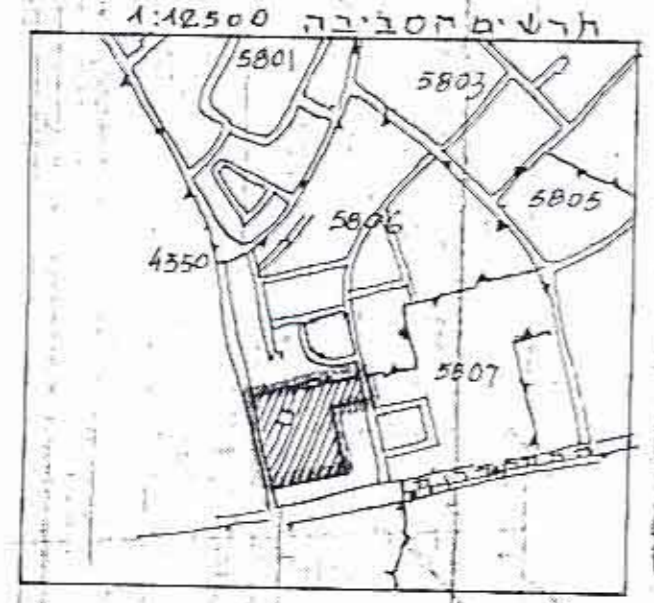

תרשים מסביבה 1:12500

1:12500