

26-2

מרחב תכנון מקומי ומלה

תשריט מצורך לתכנית מפורטת לה/260/10  
שנוי לתכנית מפורטת לה/260

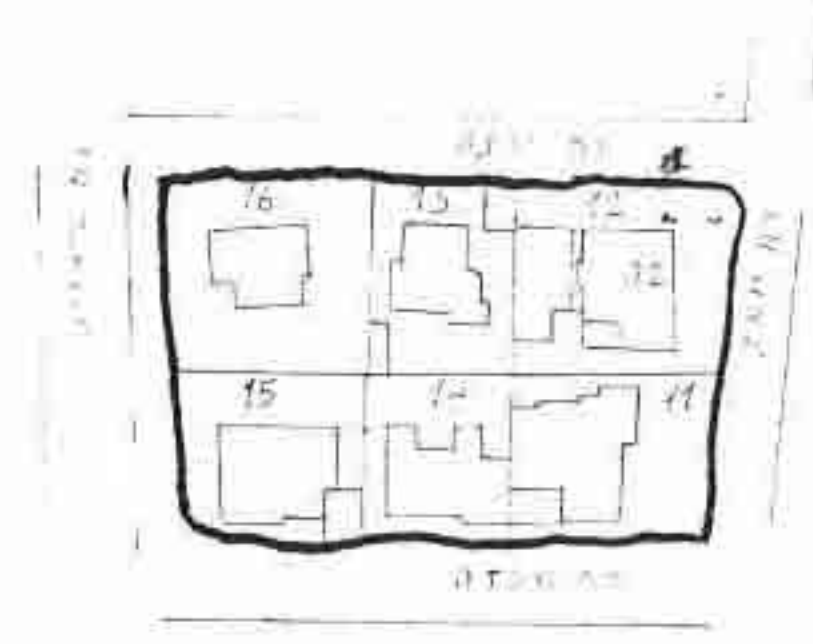

מצב קיים עם ת.מ. לה/260 ק.מ. : 1:1250

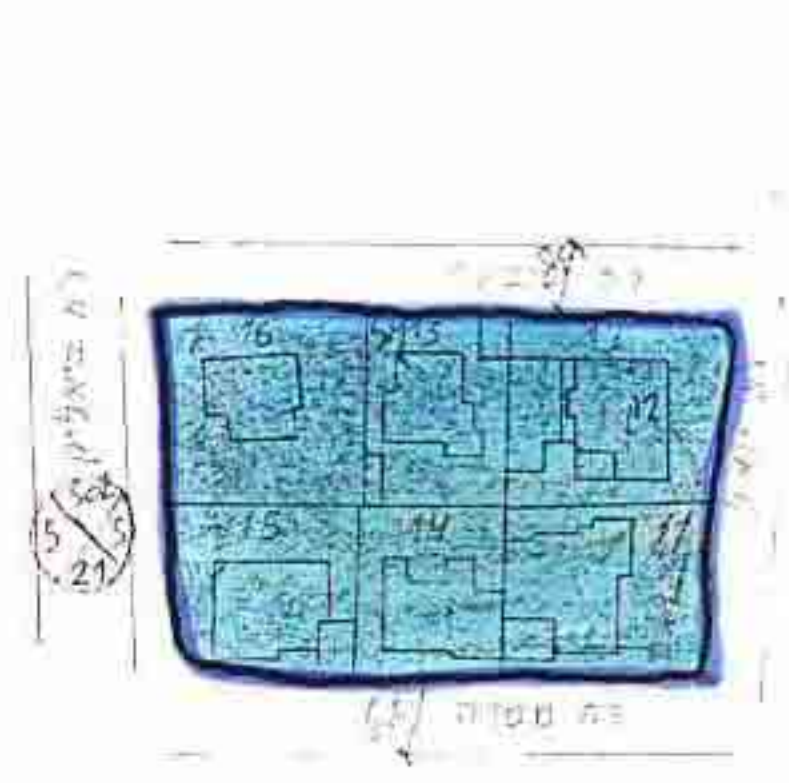

תכנית מוצעת ק.מ. : 1:1250

מספר התוכנית : 11-16  
שטח : 4490  
בעל המקצוע : מנחם מרקוביץ ישראל  
שנת המגושים : 2800  
יום התקבלה : שבתאי  
המחלקה : שבתאי

משרד הפנים  
חוק התכנון והבניה תשכ"ה-1965  
מס' : 274  
מרחב תכנון מקומי : רמלה  
התכנית : 11-16  
הועדה המחוזית בייעוץ : 16/12/70  
מיום : 18/2/71  
להכנית והסדרת לייל  
סגן מנהל כללי לתכנון : יוסב ראש הועדה

מקרא  
גבול התכנית  
אזור מגורים ג  
אזור מגורים ב

תאריך : 23/12/80

בעל המקצוע : מנחם מרקוביץ  
היוזם : מנחם מרקוביץ

חוק התכנון והבניה תשכ"ה-1965  
מס' : 274  
ת.מ. : לה/260/10  
ש.מ. : 16/12/70  
הועדה המחוזית : 16/12/70  
מס' : 11-16  
יושב ראש : יוסב ראש