

4.10.82 9.8.82

מרחב תכנון מקומי רחלה  
 תשריט מצורף לתכנית כפורטת לה/160/א/6  
 שנוי לתכנית מצורפת לה/160/א

**שירות רחלה**  
 תאריך ענפי התכנון  
 29-06-1982  
 בו: עלות ההנדסה

מחוז : המרכז  
 נפה : רחלה  
 עיר : רחלה

גוש : 4348 - חלקות : 80, 81, 83.  
 בעל הקרקע : חורו פאיק ואחריב.  
 היודם : חורו פאיק.  
 המתכנן : מהנדס מ. גורדון

משרד המנים  
 חוק התכנון והבניה חשכ"ה-1965  
 מחוז : רחל  
 מרחב תכנון מקומי : רחל  
 חכנית : א/6/160  
 תעודת המונית : 30/4  
 מיום : 10.5.80  
 החליטה לתת חוקף : לחכנית ולזכרת לעיל.  
 ספק מנעול כללי לתכנון : יושב ראש העדה

- סקרא**
- גבול התכנית
  - אזור מגורים ב
  - אזור מגורים ג
  - שטח עבורי פתוח
  - בנין להרוסה
  - הרחבת דרך
  - דרך קיימת
  - מס הדרך
  - קוי בנין
  - בוחב הדרך
  - חלוקה חדשה

**חתימות**

בעל הקרקע : בפא/82  
 היודם : בפא/82

חוק התכנון והבניה חשכ"ה-1965  
 תעודת המונית לתכנון ולבניה : רחל  
 חכנית מסודרת מס : א/6/160  
 מיום : 9/79  
 החליטה : לחכנית ולזכרת לעיל.  
 מוכר : יושב ראש העדה

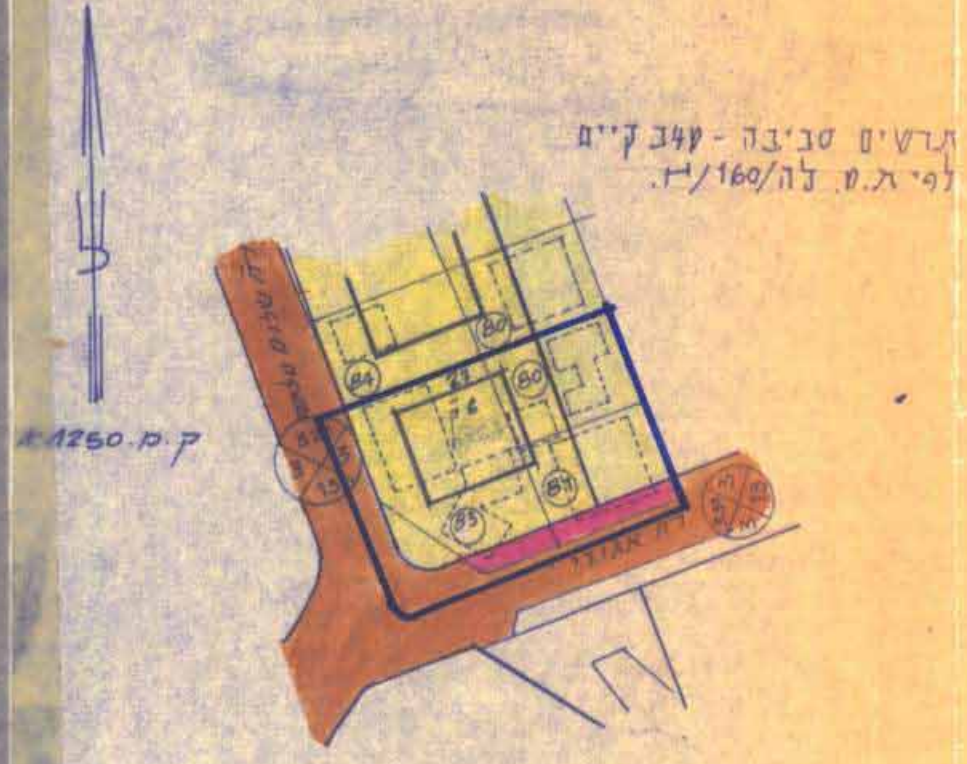

תנועת הרוח  
 1:2500

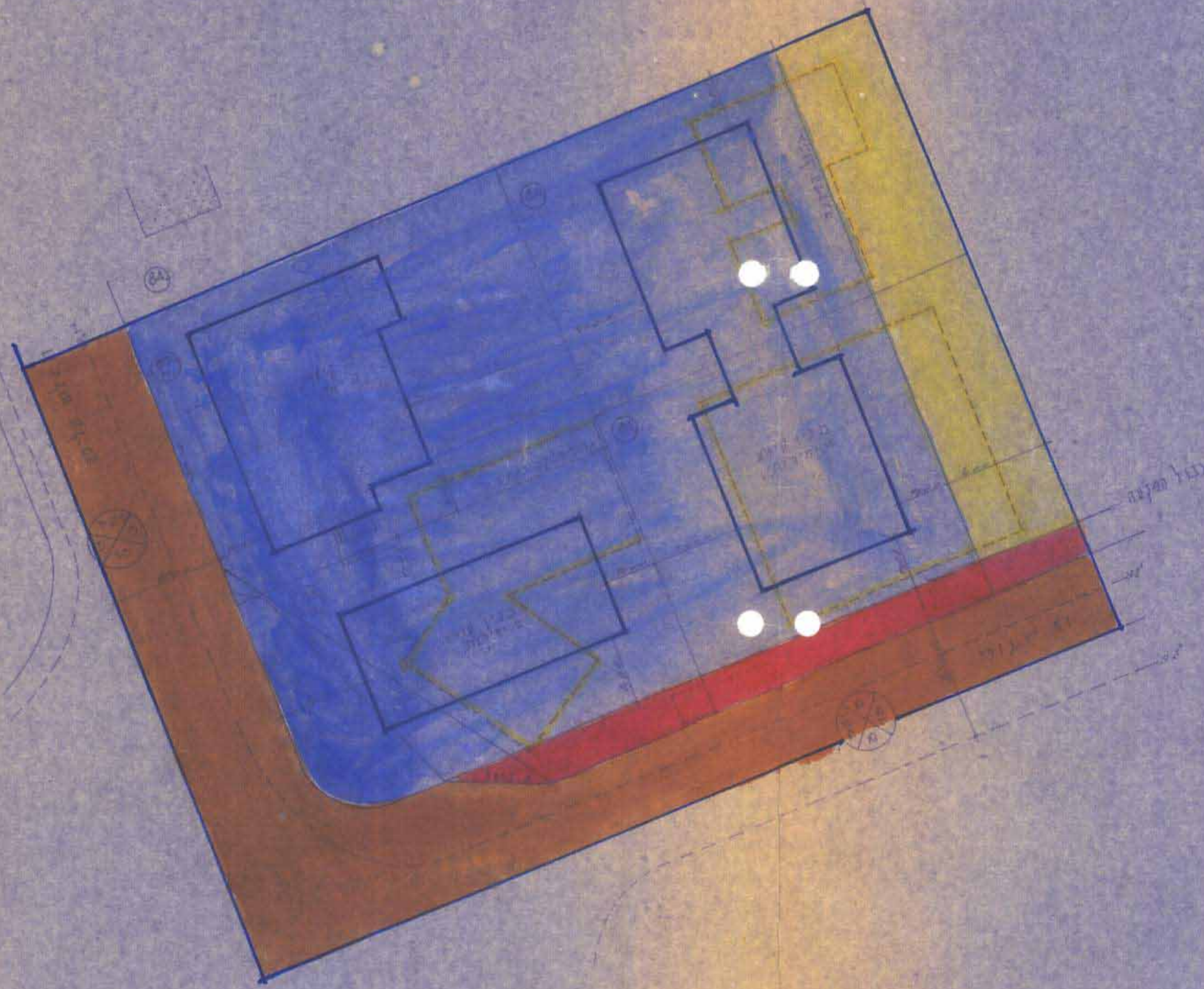

המתכנן  
[Signature]