

2 JUN 1971

מרחב תכנון מקומי לוד

תכנית מפורטת לד/111/1

תיקון לתמ לד/111

נפה : המלה
 מחוז : המרכז
 נוש : 3985
 חלק מחלקות : 18;19
 שטח התכנית : ~ 2.4 ד'
 המתכנן : עיריית לוד
 היוזם : עיריית לוד
 קנה מידה : 1:2500
 בעל הקרקע : מ.מ. ואחרים

משרד הפנים
 חוק התכנון והבניה תשכ"ה-1965
 תחת : 3.2.2
 מרחב תכנון מקומי
 תכנית מתאר כללית
 מס' 111/1
 מועד : 19.5.71
 משרד הפנים
 מנהל תכנון ומרחב
 יושב ראש הוועדה

מ ק ר א

- גבול התכנית
- דרך קיימת
- אזור מלאכה (בית מלאכה למצבות)
- בית קברות קיים
- דרך משולבת
- שטח ציבורי פתוח

מאדע-ניחול ומרחב מקרקעין ונכסים בע"מ
 אגודת אישור
 אושרה לתוקף ע"י ועדה 111/1
 שם : 2019
 חתימה : 2019

הצדק תחת השמיים
 משרד הפנים
 מנהל תכנון ומרחב

חתימת המתכנן : חתימת היוזם : חתימת בעל הקרקע :

תאריך : תאריך : תאריך :

חוק התכנון והבניה תשכ"ה-1965
 וסדרת מקומיות לתכנון ולבניה לוד
 תכנית מפורטת מס' 111/1
 מועד : 19.5.71
 משרד הפנים
 מנהל תכנון ומרחב
 יושב ראש הוועדה



ונושים סביבה
 1:10.000

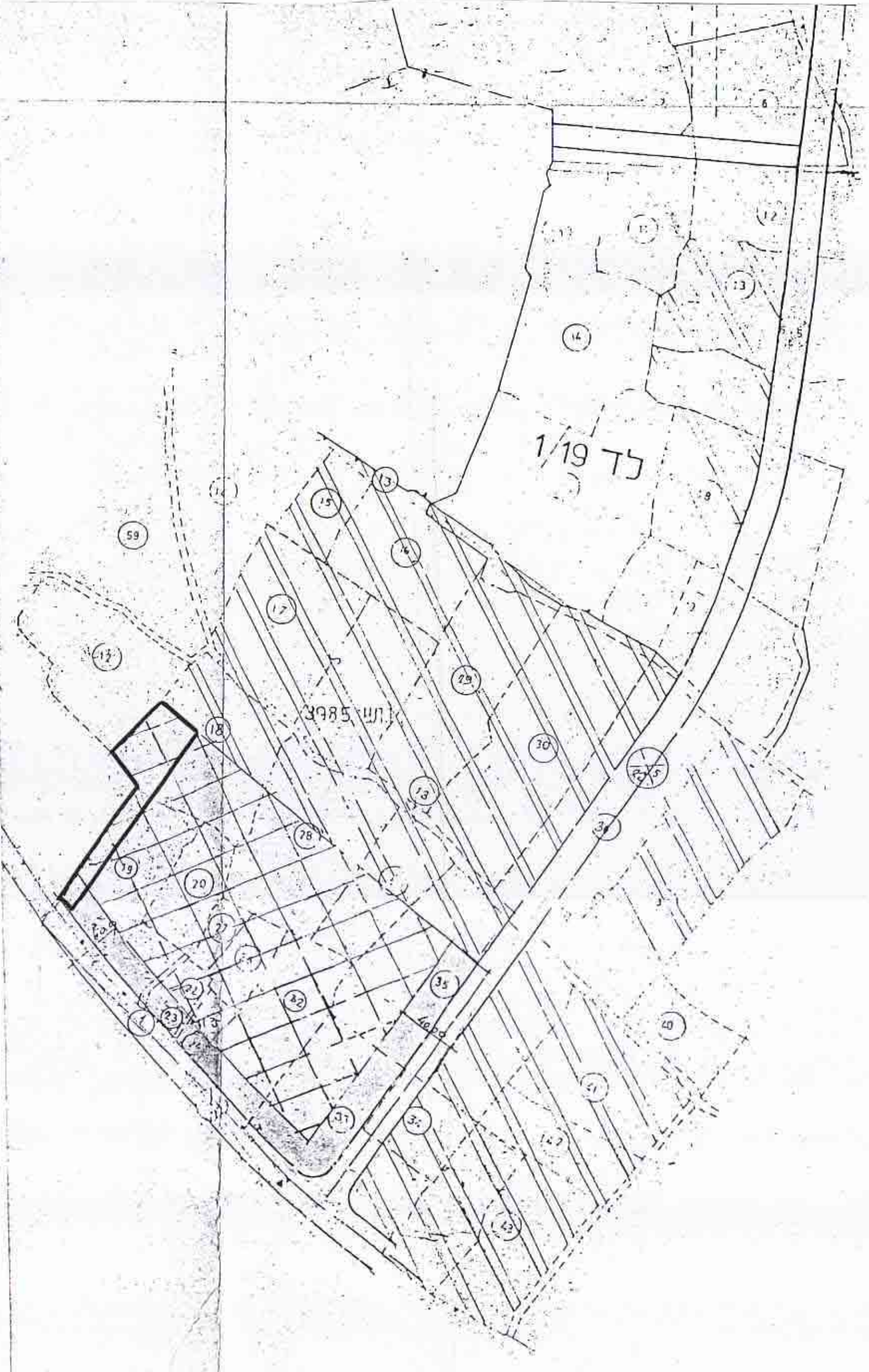

מצב קיים
 1:2500



מצב מוצע
 1:2500

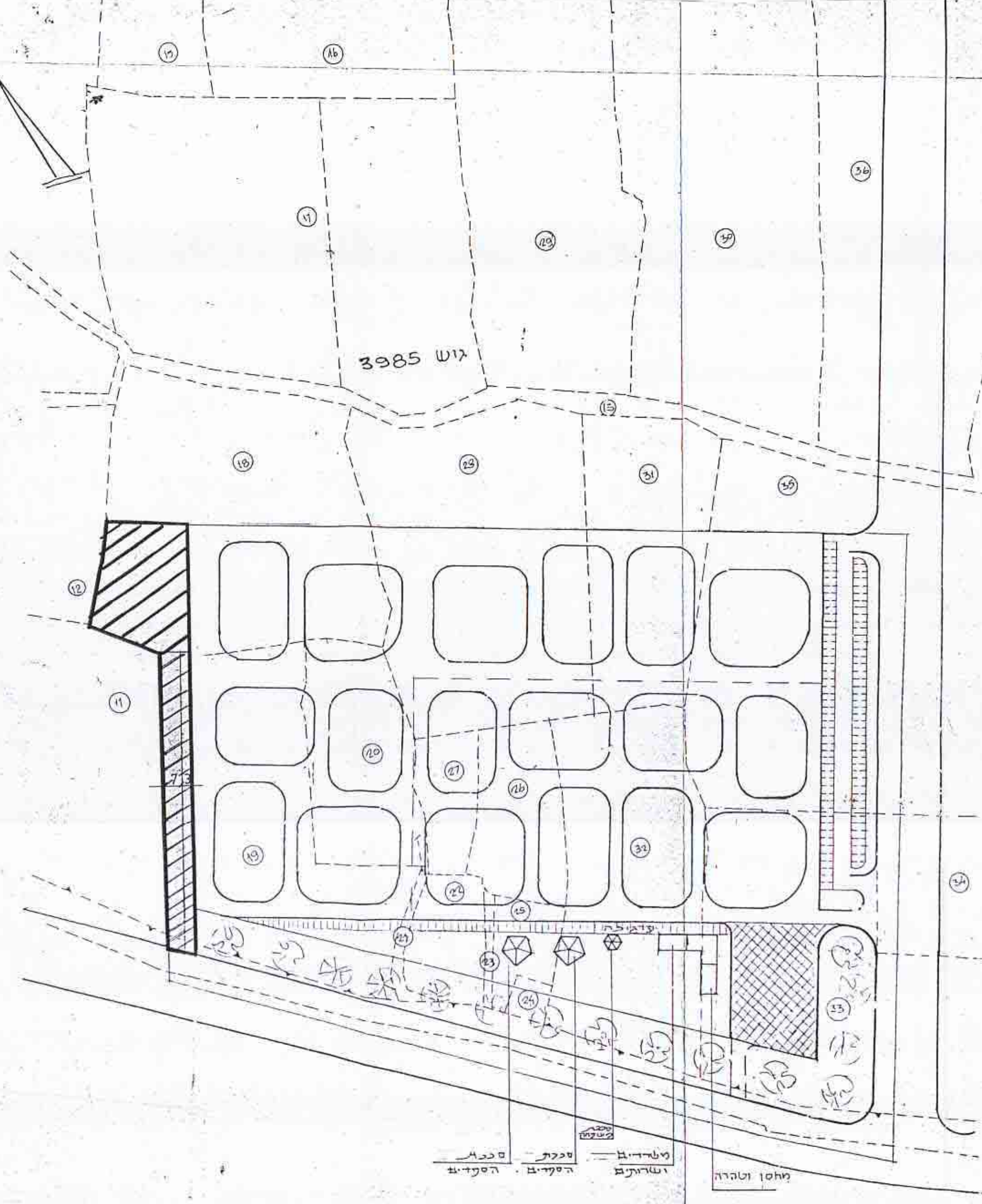

תכנית בניי 1:1250
 ניספח לתמ לד/111/1

ליטון וטברה
 ישרות
 פסקת
 סכך