

מרחב לתכנון מקומי - המרכז

תכנית ב.ע. מפורטת מס' :מ.מ. 11/351

שנוי לתכנית מס' :ג.ג.מ. 351/

נושח התכנון והתוכנית השכיחה-1965  
הועדה המקומית לתכנון ולבנין עיר  
ת"ת

הכונן : *[Signature]*  
להספק : *[Signature]*  
נושח : *[Signature]*

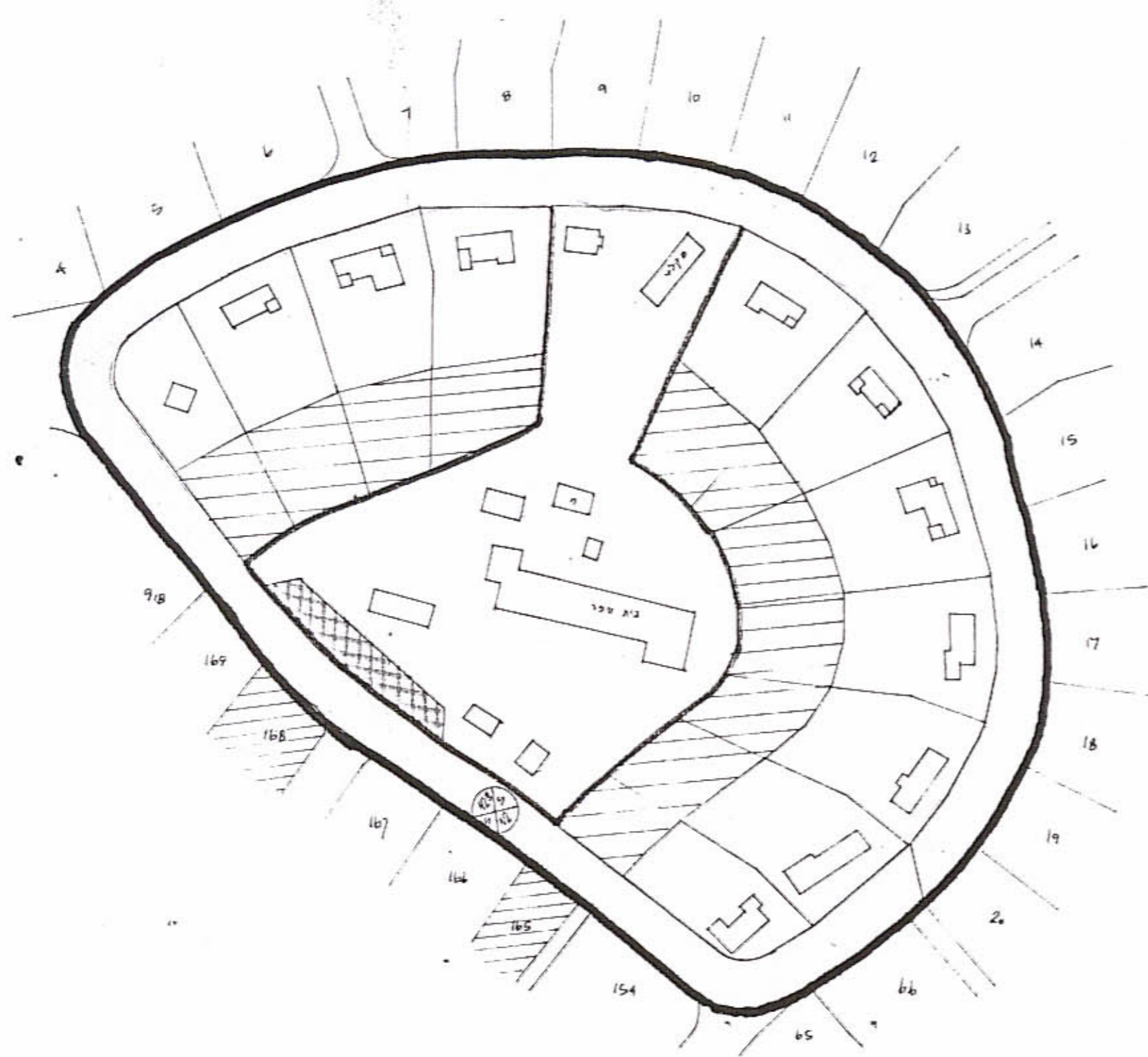

מצב קיים לפי גמ' / 351 קמ 1:1250

- מחוז : המרכז
- נפה : רמלה
- מועצה מקומית : באר-יעקב
- גוש : 3831
- חלקות : 55-65, 931
- היוזם : מ.מ. באר-יעקב
- בעל הקרקע : מ.מ.
- עורך התכנית : אדר' אשפיר
- שטח התכנית : 32,500 ד
- קנה מידה : 1:1250



שטח התכנון והתוכנית השכיחה-1965  
חוק התכנון והבנין  
מחוז : *[Signature]*  
מרחב התכנון מקומי : *[Signature]*  
תכנית : *[Signature]*  
התוכנית השכיחה : *[Signature]*  
מס' : *[Signature]*  
להכונן : *[Signature]*  
להספק : *[Signature]*  
נושח : *[Signature]*

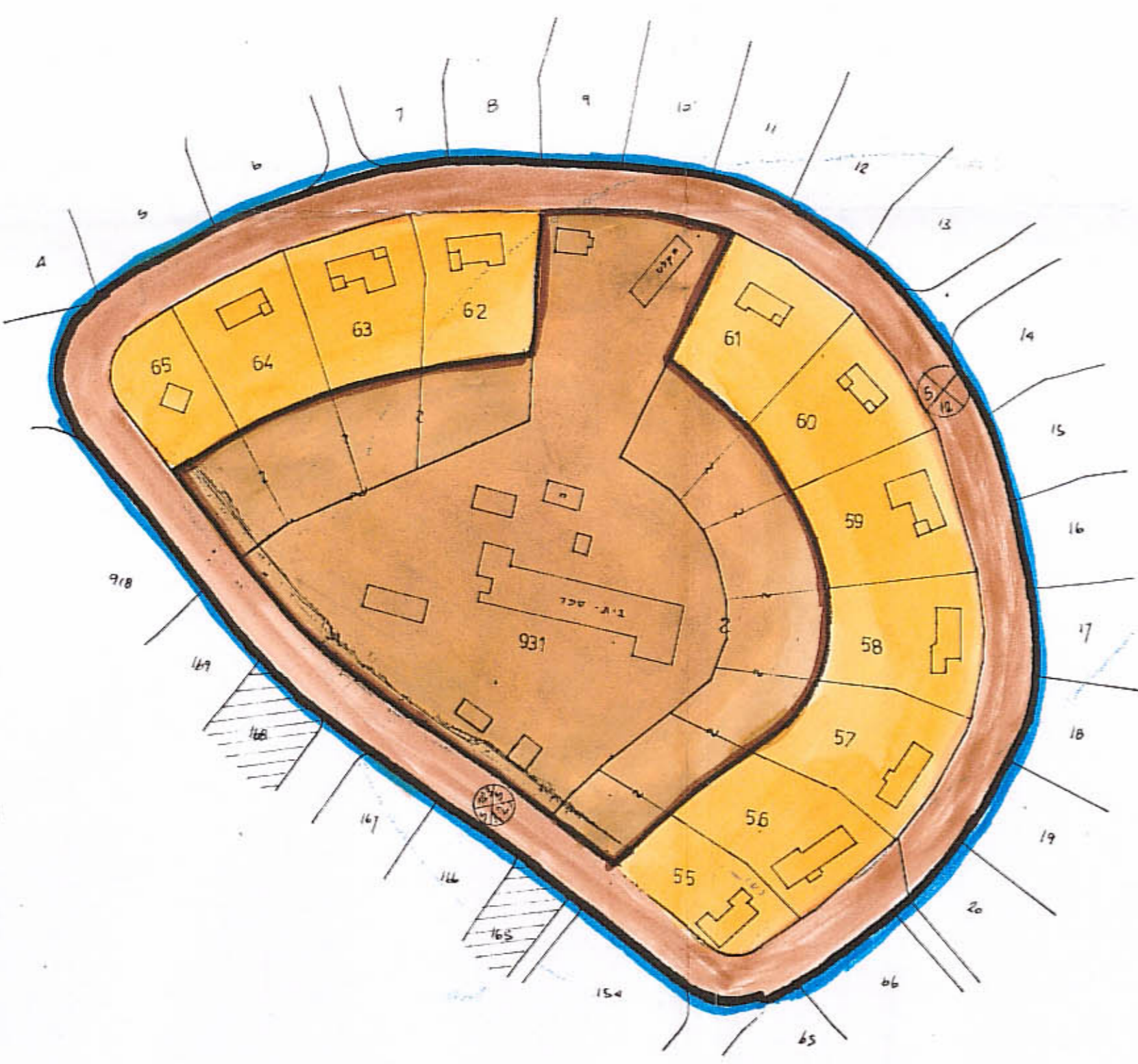

מצב מוצע קמ 1:1250

מ ק ר א

	גבול התכנית
	שטח לבניני צבור
	אזור מגורים א
	שטח לתכנון מחדש
	שטח לחניה
	דרך קיימת
	דרך מוצעת

ח ו ת מ ו ת

מועצה מקומית  
באר-יעקב  
מס' : *[Signature]*  
22.6.72