

18.6.80
31.7.80

מרחב תכנון מקומי המרכז
תכנית מפורטת מס' ממ/5046
שינוי לתכנית מפורטת מס' ממ/5024

חוק התכנון והבניה תשכ"ה-1965
הועדה המקומית לבניה ולתכנון עיר
ת.ת.כ.ז

תכנית מס': מס' 5046/הוסלצה
להפקדה ביעיבה מס' 27/2
מיום 30/11/1988
יושב ראש הועדה
מנהרס הערה

- מחוז : המרכז
- נפה : פתח תקוה
- מועצה מקומית : גני תקוה
- גוש : 6720
- חלקה : 203
- היוזם : טבור יהודה
- בעל הקרקע : מינהל מקרקעי ישראל
- שטח התכנית : 2.025 מ"ר
- מחבר התכנית : רוזנאוויץ אנטולי

משרד הפנים מחוז המרכז
חוק והתקן ה-101-תשכ"ה-1965
אישור תכנית מס' ממ/5046
הועדה המחוזית לתכנון ולבניה ת.ת.כ.ז
מיום 9.5.80
יו"ר הועדה המחוזית

- מקרא**
- גבול התכנית
 - אזור מגורים א'
 - בנין קיים
 - מבנה להריסה
 - קו בנין

לוח שטחים הסכמה לתכנית

מגרש מס'	השטח	שם הבעל	תעודת זהות	חתימה
203/1	0.506	ברוך יעקב	285089	<i>[Signature]</i>
203/2	0.506	"	285089	<i>[Signature]</i>
203/3	0.506	טבור יהודה	247629	<i>[Signature]</i>
203/4	0.507	דמרי משה	279398	<i>[Signature]</i>
שטח התכנית	2.025		240925	

מייגלו ופאל
סולוב רפאל
1065546

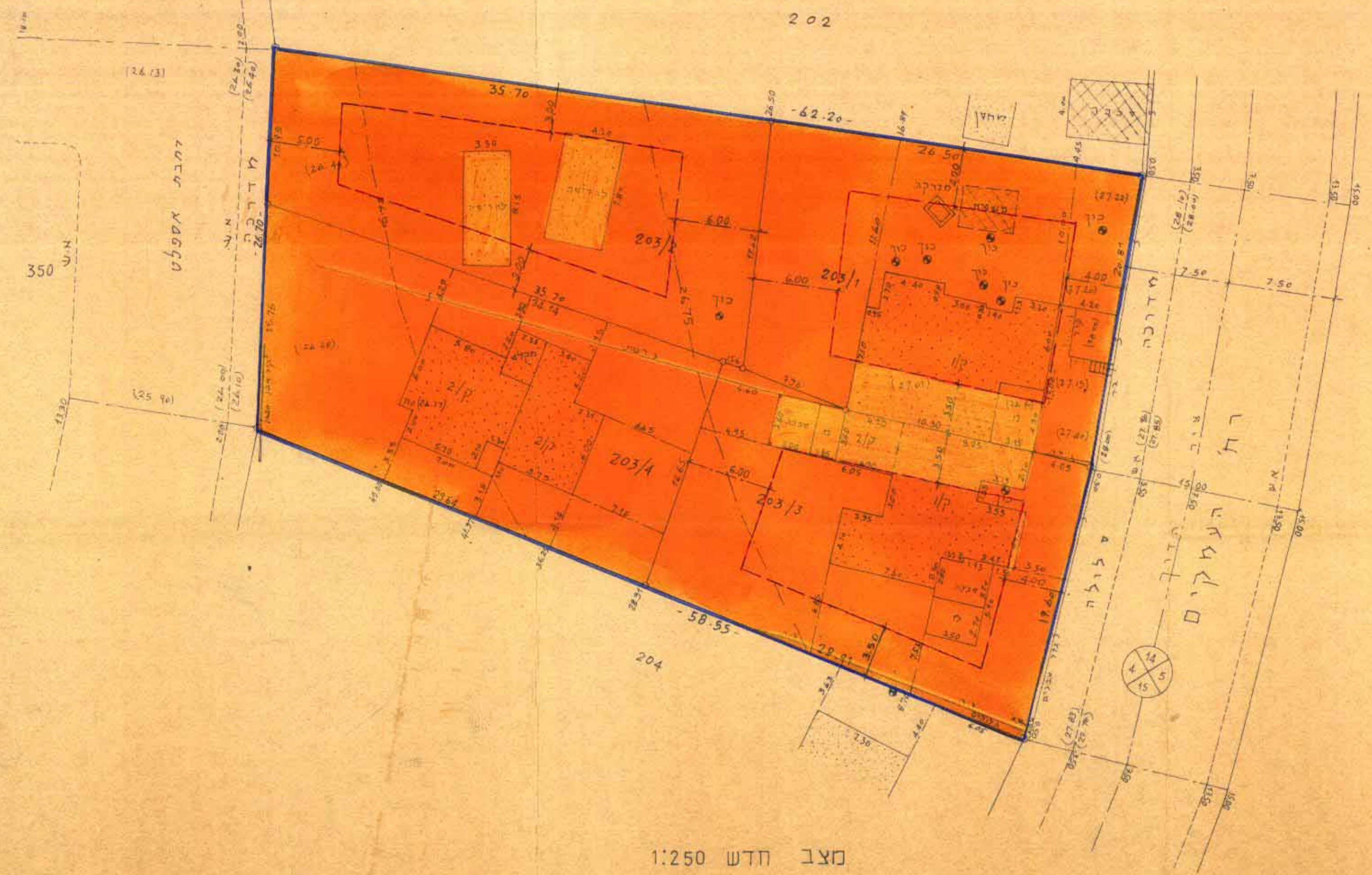

מצב חדש 1:250

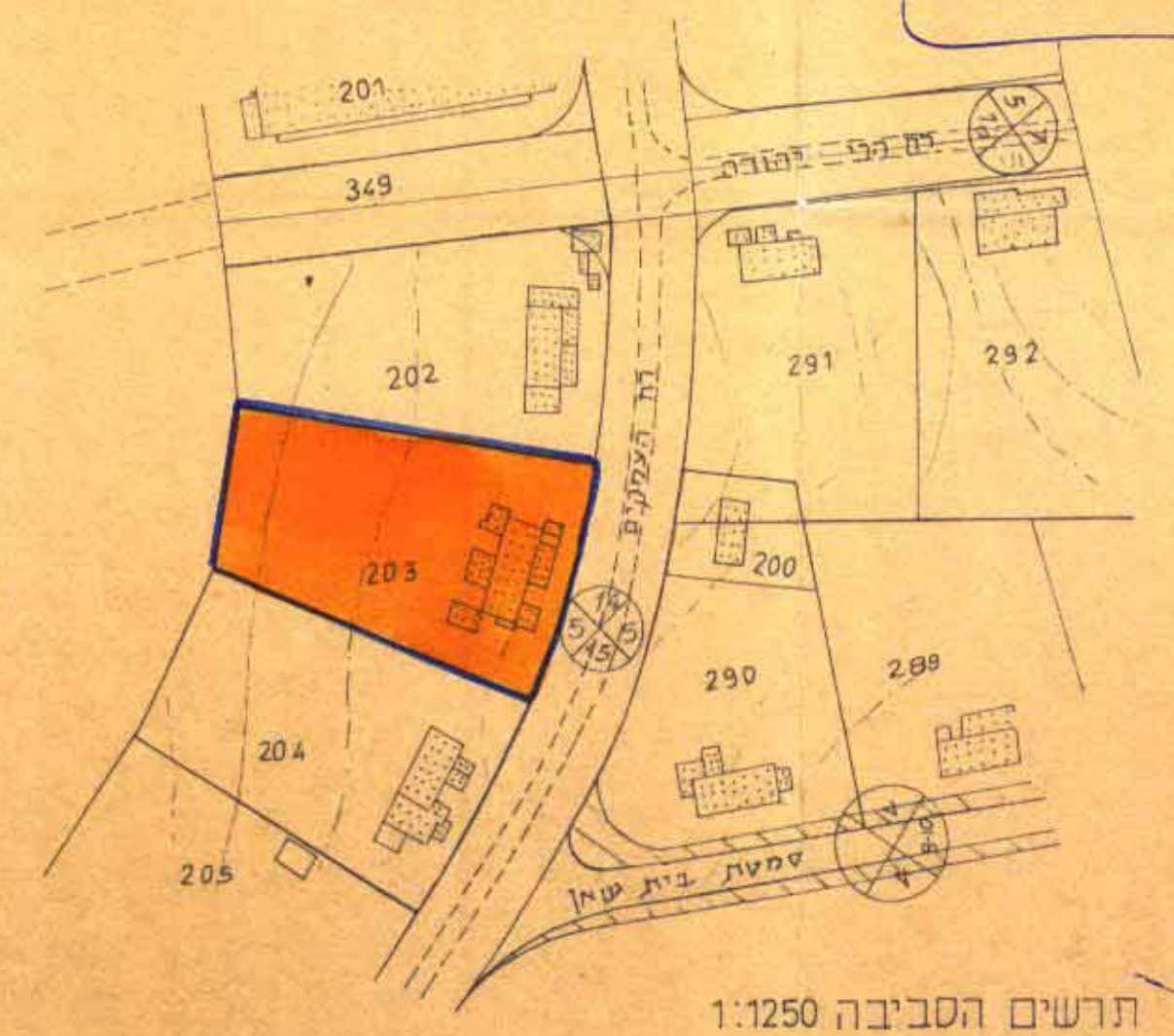

תרשים הסביבה 1:1250