

19.11.92

# מרחב תכנון מקומי המרכז

תכנית מפורטת מס' מח/5063

שינוי לתכנית מפורטת מס' מח/5024

חלוקה ללא הסכמת בעלים

חוק התכנון והבניה ותשכ"ה-1965  
הועדה המקומית לבניה ולתכנון עיר  
המרכז

תכנית מס: מח/5063  
הוסלצה  
לדפוקה בשינוי מס' 31018  
מיום 30/10/1991  
מחוז הועדה  
יגשב לאת העדה

- מחוז :
  - נפה :
  - מועצה מקומית :
  - גוש :
  - הלקה :
  - היזום :
  - בעל הקרקע :
  - מחבר התכנית :
  - שטח התכנית :
- המרכז :  
פתח תקוה :  
גני תקוה :  
6720 :  
275 :  
קרודו מרדכי :  
מ.מ. ישראל :  
חן-ציון מלכיאל :  
1.657 מ"ר :

לוח שטחים

חתימות	ת. זהות	שמות הבעלים	השטח	מס' מגרש	האזור
<i>Ch. Roudo</i>	1028850	קרודו מרדכי	0.405	1	מגורים א
	071585	מזרחי יעקב	0.423	2	
	6290603	מזרחי סול	0.414	3	
			0.415	4	
			1.657		שטח התכנית

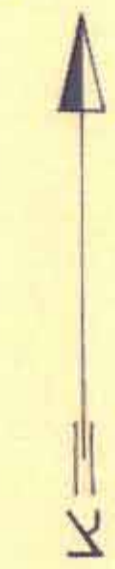

משרד הפנים מחוז המרכז  
חוק התכנון והבניה ותשכ"ה-1965  
אישור תכנית מס. *Solomon*  
התכנית מאושרת מכח  
סעיף 103(ג) לחוק  
יג'ר הועדה המקומית

מקרא

- גבול התכנית
- אזור מגורים א
- בנין קיים
- בנין וגדרות להריסה
- בניה בקיר משותף
- אזור זכות מעבר
- קו בנין
- דרך לבטול

נבדק וניתן להפקיד / נאשר  
6.10.92  
הועדה המחוזית / מועצה מקומית  
תאריך 23.11.92  
מנהל המרחב

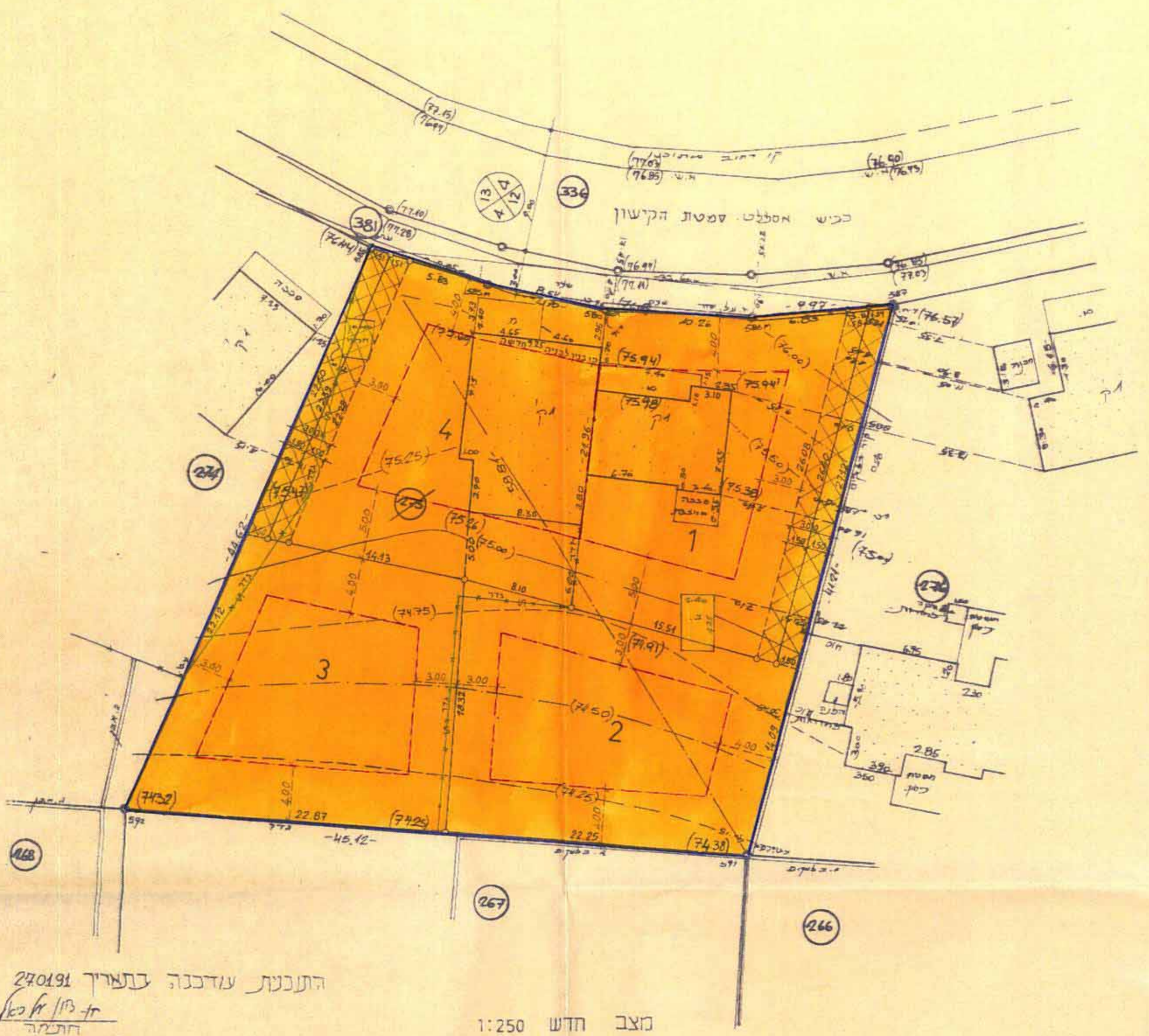

התכנית עובדה בתאריך 27.10.91  
חן-ציון מלכיאל  
חתימה

מנצב חדש 1:250  
חן-ציון מלכיאל  
מנצב חדש 1:250  
מנצב חדש 1:250

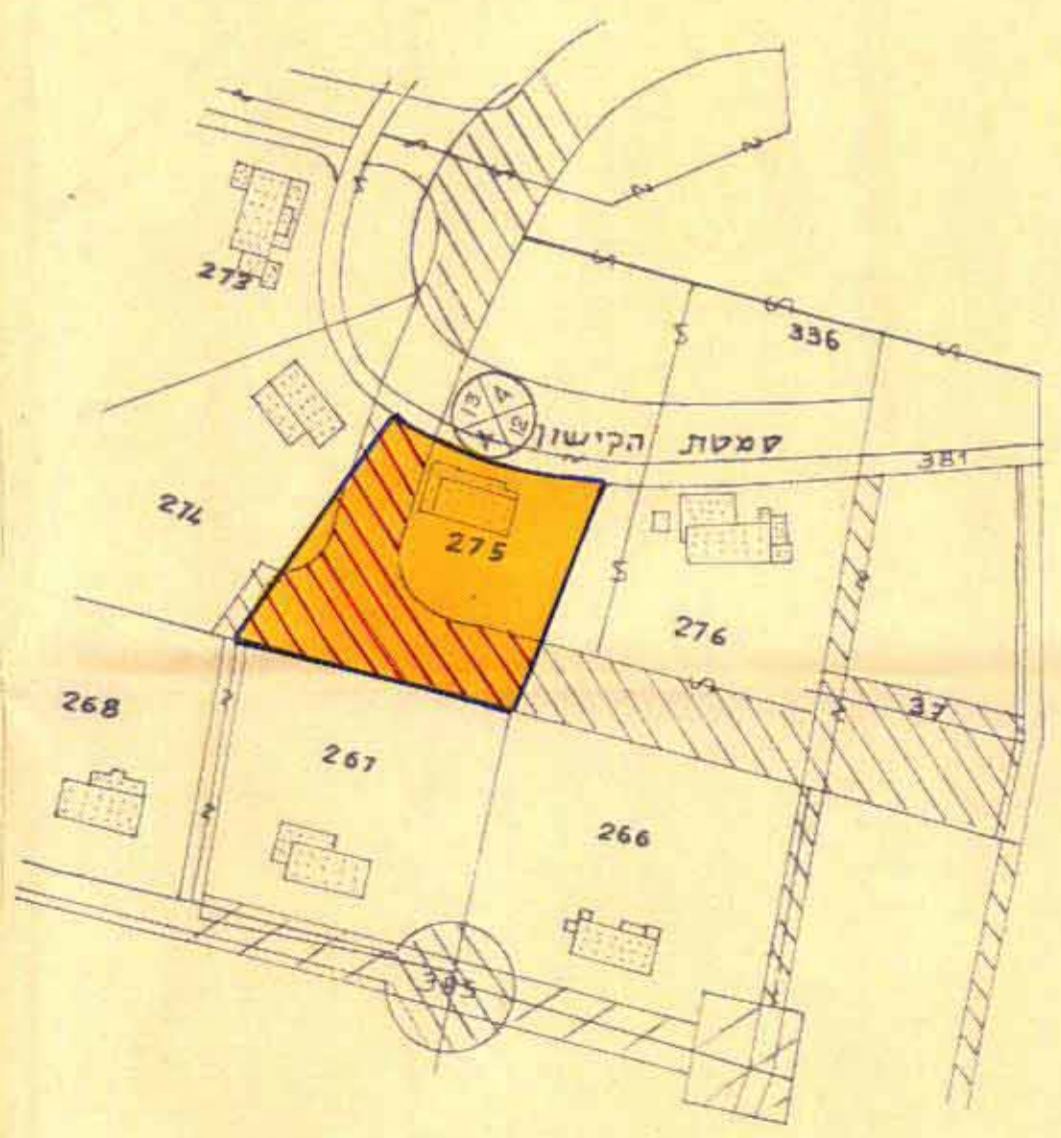

תרשים הסביבה 1:1250

חן-ציון מלכיאל, מנצב חדש, רח' אוסישקין 4 פת, טל: 03-4307291  
03-9341166