

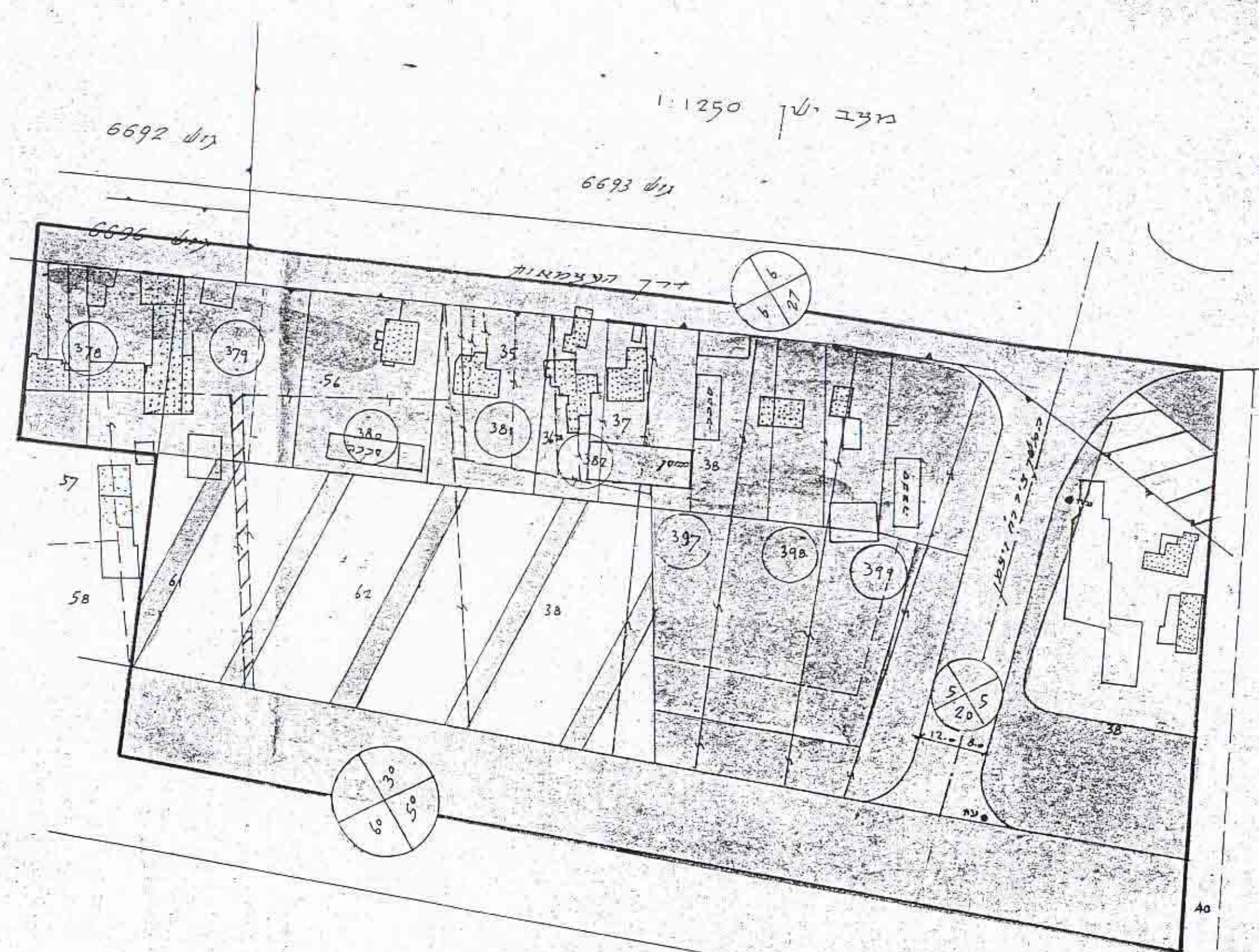

לוח שטחים לפי האזורים

24,500	אזור מלאכה
4,030	דרך חדשה
5,700	פס ירק
13,800	דרך קיימת
0,200	שביל להולכי רגל
0,270	דניה צבורית
<b>48,500</b>	



17-3-80

**מרחב תכנון מקומי המרכז  
תכנית מפורטת ממ/865/2-ב יהוד  
שנוי לתכנית מפורטת ממ/865/2 יהוד**

מחוז	המרכז
נפה	פתח תקוה
מועצה מקומית	יהוד
גוש	6696
חלקות	35, 36, 37, 38, 61, 62
שטח התכנית	48.5
ק.מ.	1:1250
היוזם	מ.מ. יהוד
המתכנן	ד. יבין

- מקרא
- גבול תכנית
  - איזור מלאכה קלה
  - אחסנה ומוסכים
  - קו בנין
  - איזור הקלאי
  - דרך קיימת
  - דרך חדשה
  - דרך לבטול
  - חנות קיימת
  - פס ירק/שביל
  - בית קיים
  - בית להריסה
  - חניה צבורית

חוק התכנון והבניה התשי"ב-1965  
הועדה המקומית לבניה ולתכנון עיר  
יהוד

תכנית מס' כמ/865/2-ב הועלתה  
להפקדה בישיבה כס' 5663  
ביום 27.11.80

משרד הפנים  
חוק התכנון והבניה חש"ב-1965

תאריך: 17.3.80

מס' תכנית: 865/2-ב  
מס' חלקות: 35, 36, 37, 38, 61, 62  
שטח התכנית: 48.5  
מחוז: יהוד  
נפה: פתח תקוה  
מועצה מקומית: יהוד  
גוש: 6696  
חלקות: 35, 36, 37, 38, 61, 62  
שטח התכנית: 48.5  
ק.מ.: 1:1250  
היוזם: מ.מ. יהוד  
המתכנן: ד. יבין