

מרחב תכנון מקומי המרכז  
 תכנית מפורטת מס' מ/מ-3020  
 שנוי לתכניות מס' ג/מ-557 + מ/מ-853

לוח שטחים

| מס' ק"מ | מס' ק"מ | מס' ק"מ | האזור           | מצב קיים |         |
|---------|---------|---------|-----------------|----------|---------|
|         |         |         |                 | השטח     | מס' ק"מ |
| 0.548   | 4       | 6       | מגורים ב'       |          |         |
| 0.451   | 6       | 6       | מגורים ב'       |          |         |
| 0.140   | 14      | 14      | שביל להולכי רגל |          |         |
| 1.139   |         |         | שטח התכנית      |          |         |

מחוז : המרכז  
 נפה : פתח-תקוה  
 מועצה מקומית : גבעת-שמואל  
 גוש : 6189  
 חלק מחלקה : 7  
 מגרשים : 14,6,4  
 בעל הקרקע : הבעלים  
 יוזם ועורך התכנית : מ.מקומית גבעת-שמואל  
 שטח התכנית : 1.139 מ"ר

תוקף התכנון והתניה השינוי-1965  
 הועדה המקומית לבניה ולהכנון ע"פ  
 חכמת התכנון  
 חכמת התכנון מס' 3020/מ-3020  
 תאריך בישיבה מס' 34/4  
 תאריך : 24/3/55  
 חתום : יוסב דהן-עשרה

מסדר הערים  
 תוקף התכנון והתניה השינוי-1965  
 מחוז : המרכז  
 נפה : פתח-תקוה  
 מועצה מקומית : גבעת-שמואל  
 גוש : 6189  
 חלק מחלקה : 7  
 מגרשים : 14,6,4  
 בעל הקרקע : הבעלים  
 יוזם ועורך התכנית : מ.מקומית גבעת-שמואל  
 שטח התכנית : 1.139 מ"ר

- מקרא
- גבול התכנית
  - אזור מגורים ב'
  - שביל להולכי רגל
  - בנין קיים
  - גדר להריסה

בדיק ותוקף לשינוי  
 תאריך : 24/3/55  
 חתום : מ.מקומית

חתימת יוזם  
 ועורך התכנית  
 יעקב רויטמן  
 מהנדס  
 מועצה מקומית גבעת-שמואל



מצב חדש 1:625

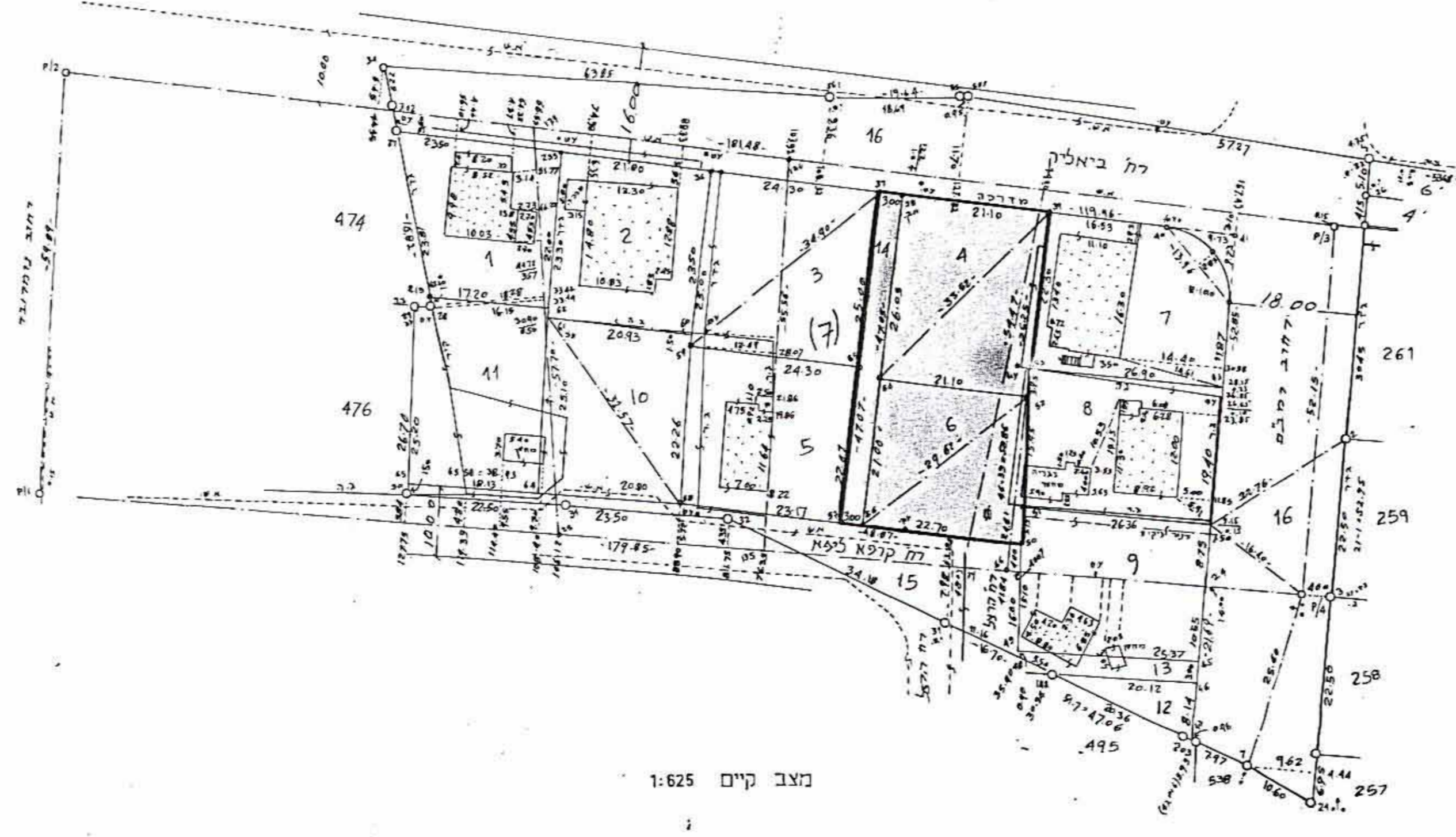

מצב קיים 1:625