

חפה טופוגרפית
ק.ת. 1:250

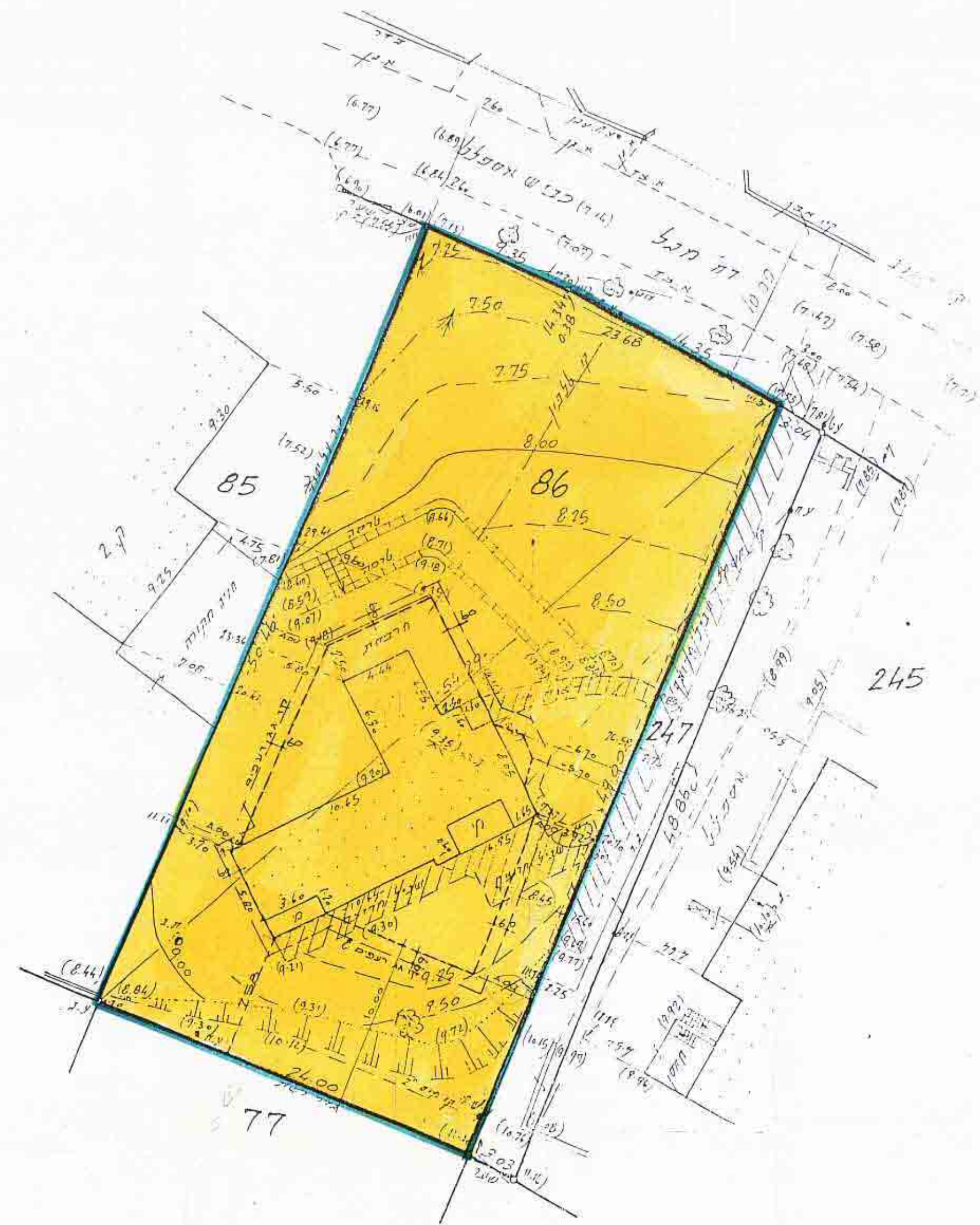

מקום: סביון
גוש: 6723
חלקה: 86
השטח: 1186 מ"ר
הזכן עבוד מר מאיר טנא

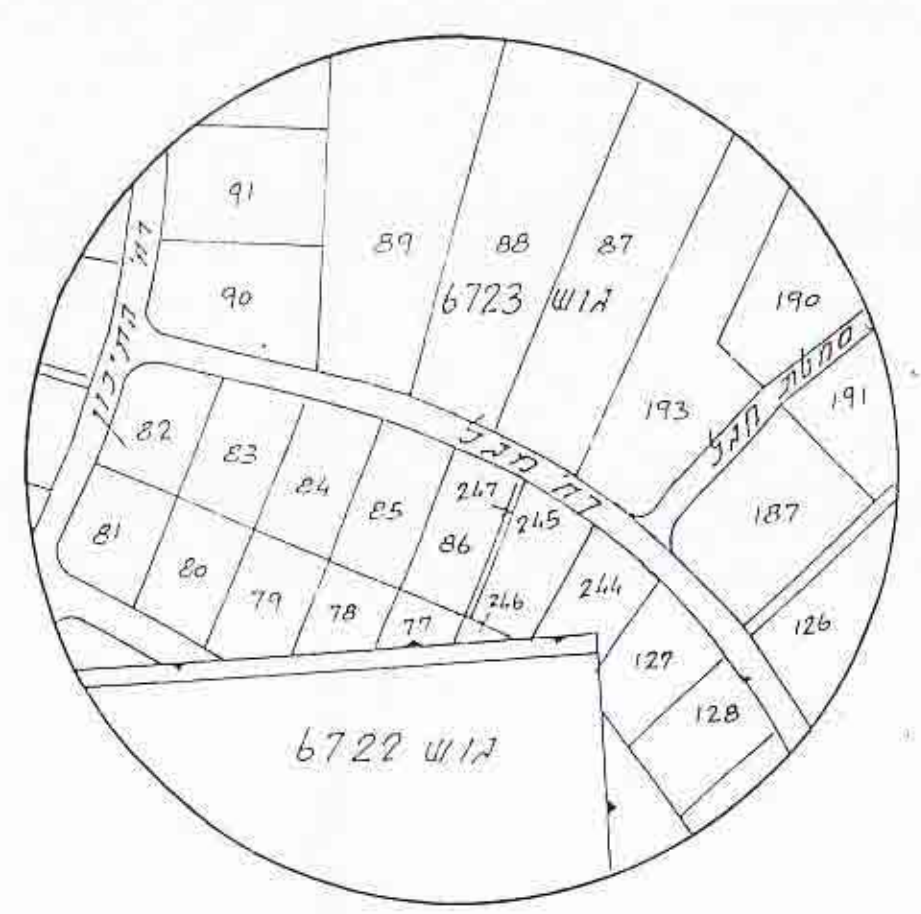

תרשים הסביבה ק.ת. 1:2500

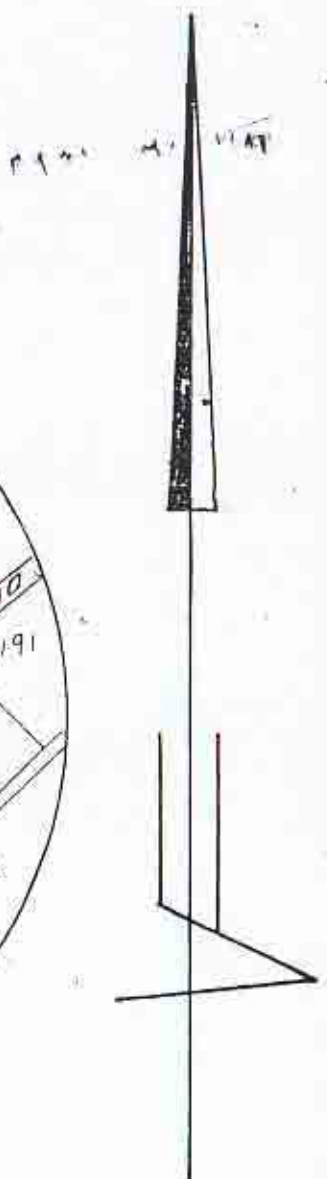

מזדז מוסמך
דניאל מילר
439 מט' 1989

תל-אביב
23.01.1989

לידור-יער מודיעין פוסטלית דה אוטישקין 2 א ת"א טל: 447470, 03-5465170

הערות

1. המספרים בסוגרים הסומנים גבהים
2. הגבהים מבוססים על גובה דפפת המזנה בנתונה 245 = 10.10

מרחב תכנון מקומי המרכז
תכנית מפורטת מס' 4078
שינוי לתכנית מפורטת



ממ/534/23

מחוז: המרכז
נפה: פתח-תקווה

חומצה מקומית: סביון

גוש 6723: יווק התכנון והבניה תשכ"ה-1965
הועדה המחוזית לבניה ולתכנון עיר: החלטת הועדה המחוזית/משנה נוים, 13.11.81

בדק וניתן להפקיד/לאשר
החלטת הועדה המחוזית/משנה נוים, 13.11.81
מתכנן המרחב

חלקה 86: חומצה 4078
להפקדה בשיבה מס' 347
יום 3/1/1990

מגרש 283: ממוסד הועדה
יושב ראש קוניה

שטח התכנית: 1186 כ"ר

בעל הקרקע: דנהל מקרקעי ישראל

יזם התכנית: טנא ברכה ומאיר

עורך התכנית: מאיר קרביץ אדריכל הגנה 170 פת 9383

מקרא

	גבול התכנית
	אזור מגורים א'
	בנין קיים
	קו בנין

משלל הפנים מוזו המרכז
חתר חוכנון והבניה תשכ"ה-1965
זישור תכנית מס. ממ/4078
התכנית מוגדרת כמח
סעיף 1202 חוק
מאיר קרביץ