

מרחב תכנון מקומי המרכז
תכנית מפורטת מס' ממ/5047
שינוי לתכנית מפורטת מס' ממ/5024

חוק התכנון והבניה תשכ"ה-1965
הועדה המקומית לבניה ולתכנון ע"פ
ח.ת.כ.ז

תכנית מס' ממ/5047 הומלצה
להפקדה ביעיבה מס' 22/5
מיום 30/11/1988
מנהל המטה
יושב ראש הועדה

- מחוז : נפה
- המרכז : פתח תקוה
- מועצה מקומית : גני תקוה
- גוש : 6720
- חלקות : 362, 220
- היזום : רייכמן יוסף
- בעל הקרקע : מנהל מקרקעי ישראל
- מחבר התכנית : א. גמליאלי
- שטח התכנית : 2177 מ"ר

לוח שטחים הסכמה לתכנית

האזור	מס'מגרש	השטח	שמות הבעלים	מס' ת.ז.	חתימה
מגורים א'	1	0,494	פרסקי זיסל	6549122	2072
"	"	"	אמה	6549123	2072
"	2	0,494	רייכמן יוסף	3039831	217
"	"	"	רחל	7346483	217
"	3	0,494	יוסף	3039831	217
"	"	"	רחל	7346483	217
"	4	0,493	יוסף	3039831	217
"	"	"	רחל	7346483	217
דרך	5	0,202			
שטח התכנית		2,177			

משרד המגורים מחוז המרכז
חוק התכנון והבניה תשכ"ה-1965
אישור תכנית מס' 5047/ממ
הועדה המחוזית לתכנון ולבניה החליטה
ביום 13.9.88
לשחרר את התכנית
ע"פ חלוקת המטרות

- מקרא
- גבול התכנית
 - אזור מגורים א'
 - בנין קיים
 - מבנה וגדרות להריסה
 - קו בנין
 - אזור זכות מעבר
 - דרך קיימת

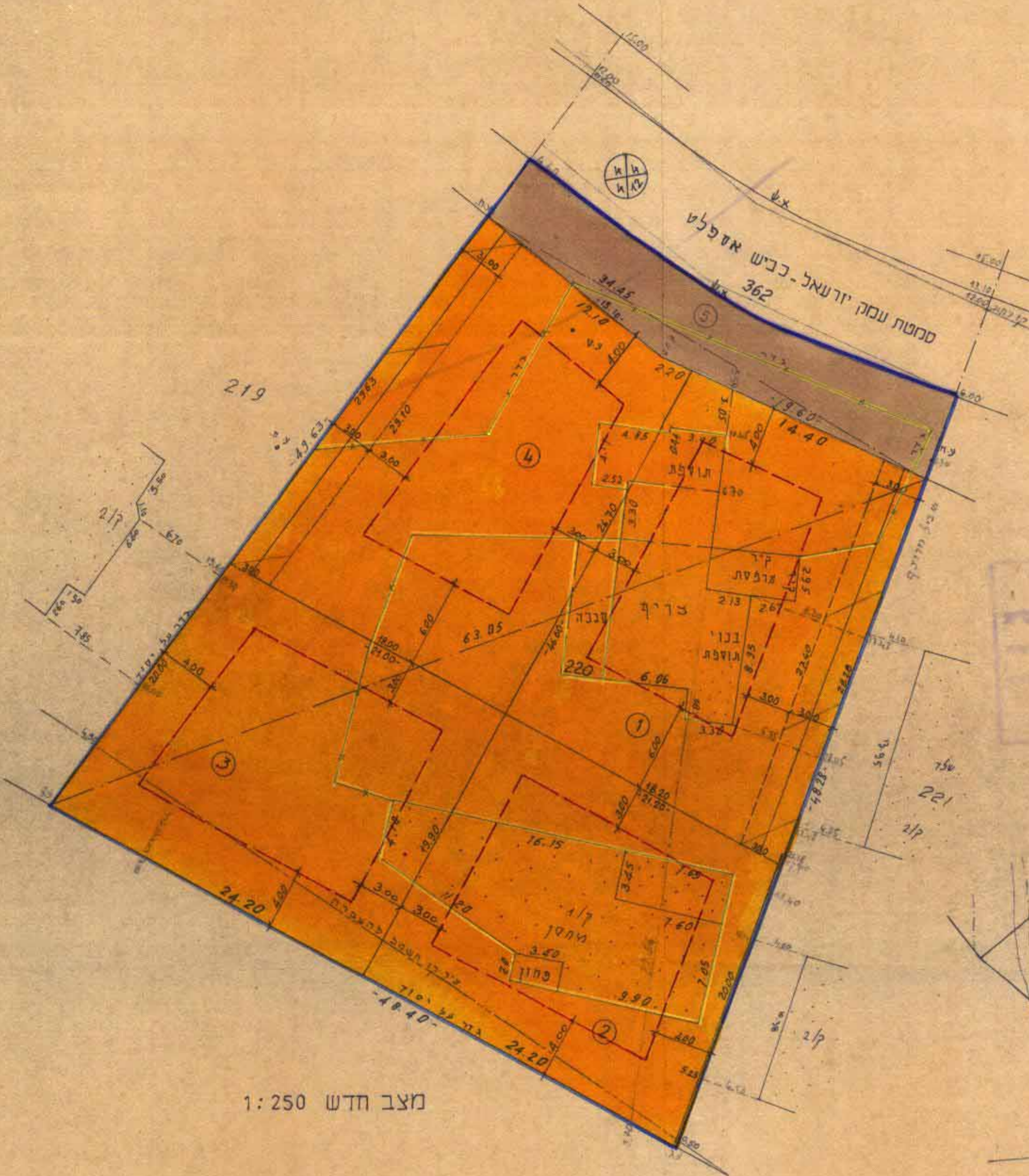

מצב חדש 1:250

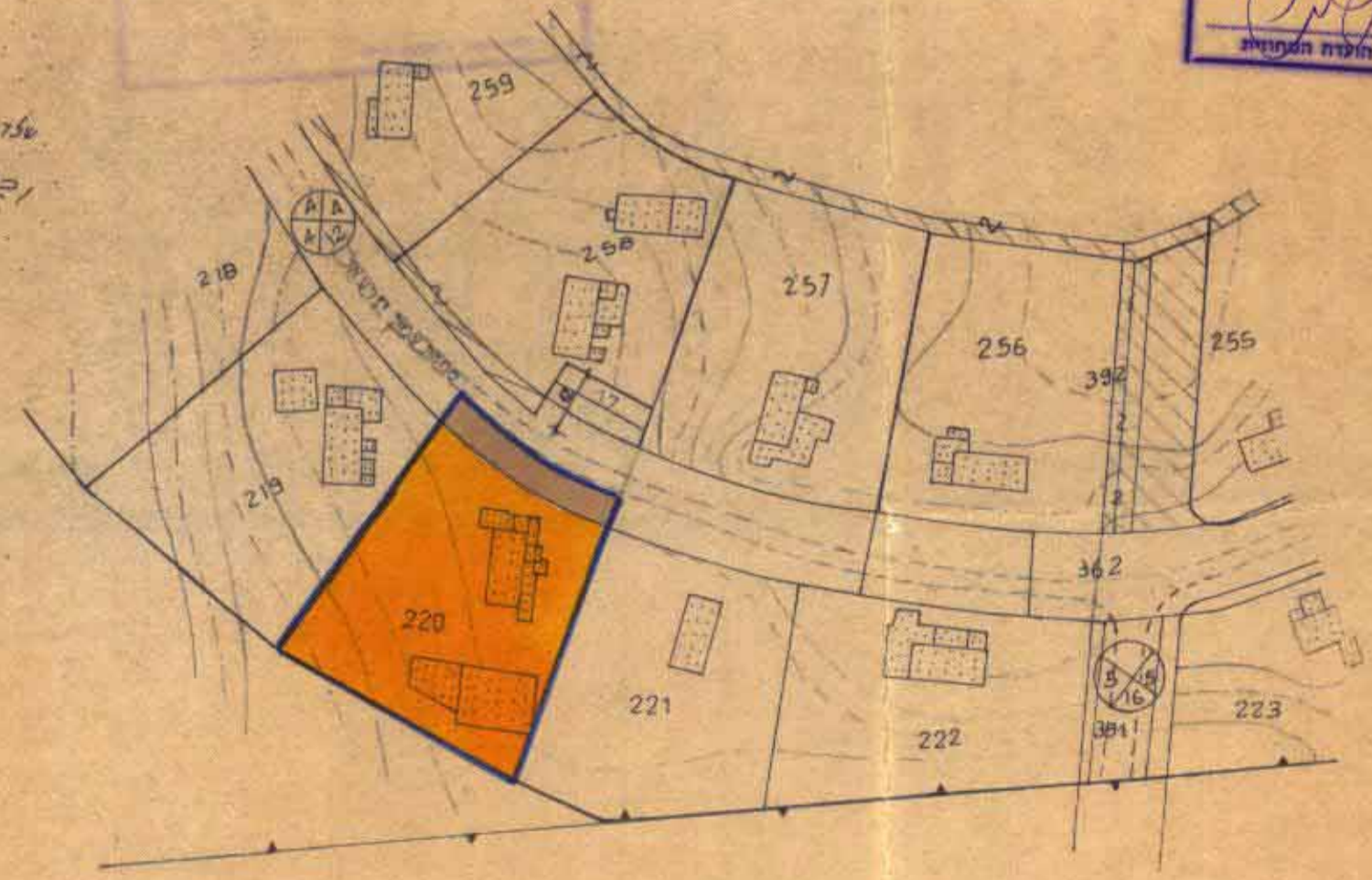

תדשים הסביבה 1:1250

היבט 1/10