

מדינת ישראל מרכז-רמתה
30-08-1987
שינוי תכנית מתאר מס. 4/55
תיק מס. 2/55
שינוי לתכנית מפורטת מס. 2/55

קבוצת עין החורש
משרד הפנים מחוז המרכז
אשרור תכנית מס. 42262
תועדה המחוזית לתכנון ולבניה התל אביב
ביום 12.8.87 כאשר זאת התכנית
הינה תכנית מחוזית

מחוז : המרכז
נפה : השרון
מקום : קבוצת עין החורש
בעל הקרקע : מנהל מקרקעי ישראל
איום : קבוצת עין החורש
המתכנן : המנהל הטכנית של קבוצת עין החורש
שטח התכנית : 107.6 דונם
קנה מידה : 1 : 2500
נושאים : 7963 7897 8377
חלקות : 7 17, 18, 19
חלקי חלקות : 16 68, 6 22, 21, 19, 12, 11
תאריך : 22 בנובמבר 82
נמצא זהו תוכנית להגדרת
השטח המיועד להקמת קבוצת
מגורים

מקרא
גבול תכנית
גבול קודם
אזור תעשייה
אזור תחלואי
אזור מגורים
אזור מבני משק
אזור ספורט

מס הדרך
קו בנין
רוחב דרך
דרך מוצעת
דרך לבטול
בית קברות
מבנה להריסה
קו מתח גבוה
קו ביוב

חוק התכנון והבניה תשכ"ח
ועדה מקומית לתכנון ולבניה עמק המר
שינוי תכנית מתאר מס. 42262
החלטת ההסמכה בסניף רמת השרון
לשם אשרור

חוק התכנון והבניה תשכ"ח
ועדה מקומית לתכנון ולבניה עמק המר
שינוי תכנית מתאר מס. 42262
החלטת ההסמכה בסניף רמת השרון
לשם אשרור

תשרים סביבה
1 : 10000

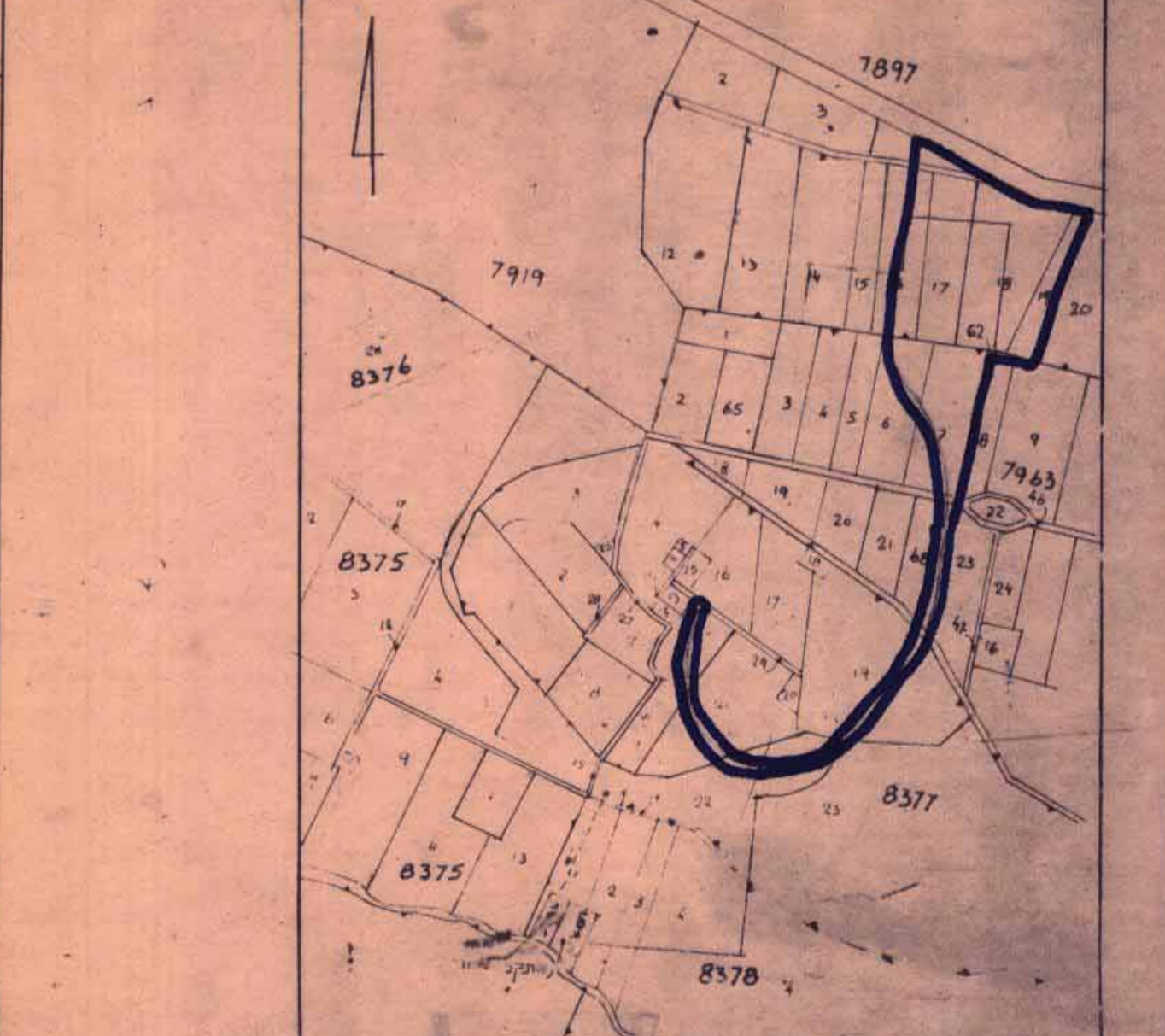

מצב חדש

מצב קיים

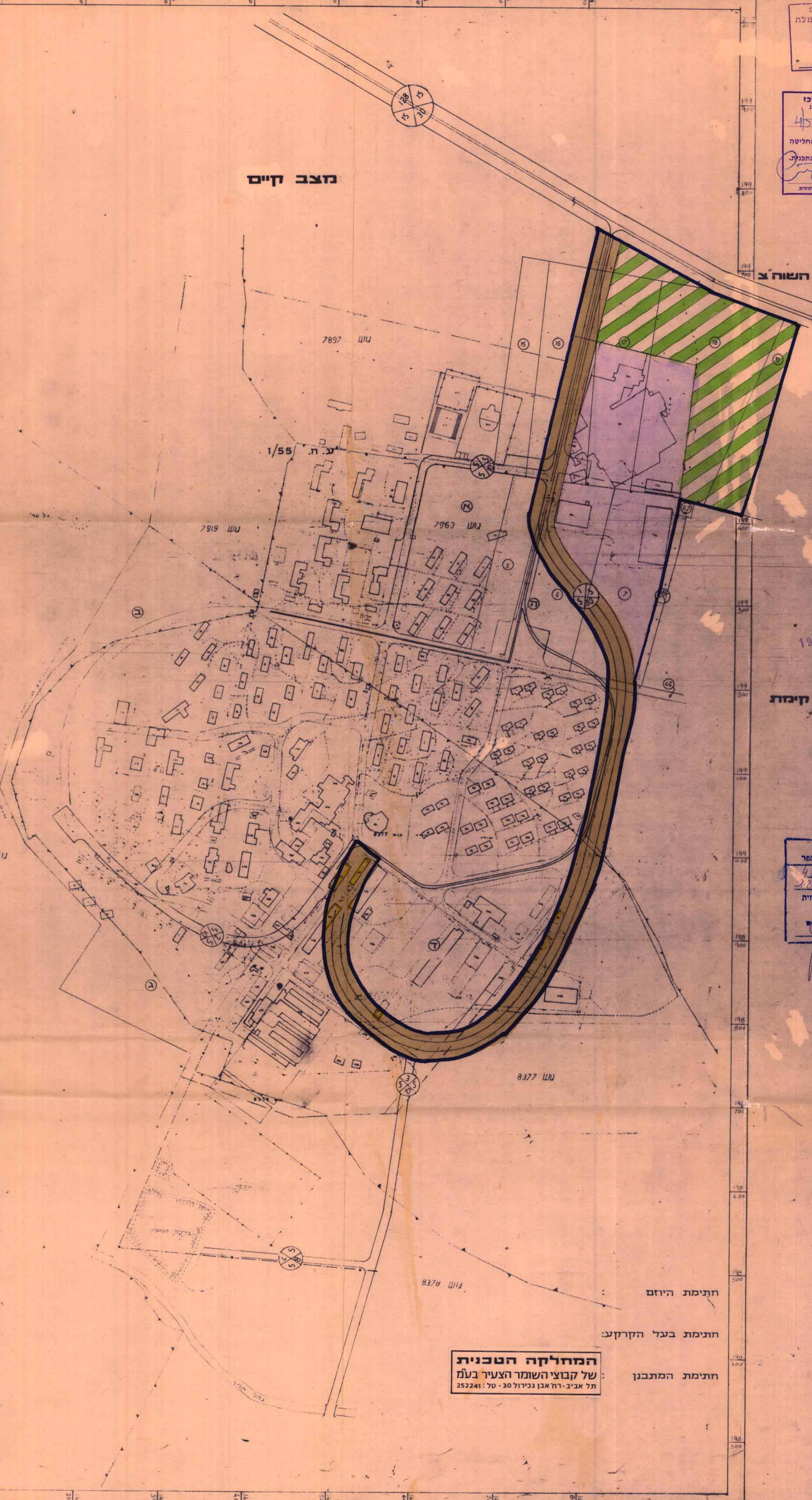

חתימת היוזם
חתימת בעל הקרקע
חתימת המתכנן
המחלקה הטכנית
של קבוצת השומר הצעיר בע"מ
תל אביב-רח אבן גבירול 30 - 252241