

מחוז המרכז
מרחב תכנון מקומי זמורה

תכנית מפורטת מסי זמ/ 518
 שינוי לתכנית מתאר מסי זמ/
 בהתאם לתכנית מפורטת מסי זמ/ 518

מקום גדרה
 גוש 3875
 חלקה 47

יוזם התכנית מועצה מקומית גדרה
 בעל הקרקע דבורה ארגז
 עורך התכנית ה. רוזנפלד-אדריכל ת.ד. 2098 חולון
 שטח התכנית 2100 מ"ר

מקרא

- גבול התכנית
- אזור מגורים א
- שטח ציבורי פתוח
- שביל להולכי רגל
- דרך מוצעת
- מספר הדרך
- קווי בניה
- רוחב הדרך

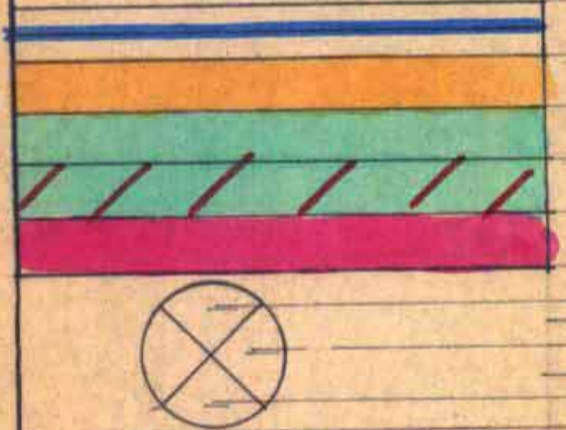

חתימות

הגנן רוזנפלד
 23886 אדריכל

יוזם התכנית בעל הקרקע עורך התכנית

חותמות

משרד הפנים
 חוק התכנון והבניה תשכ"ה-1965
 מס' 518/45
 תכנית מתאר מס' 518/45
 מועצה מקומית גדרה

מחוז המרכז
 תכנית מתאר מס' 518/45
 מועצה מקומית גדרה
 מס' 518/45
 תכנית מתאר מס' 518/45

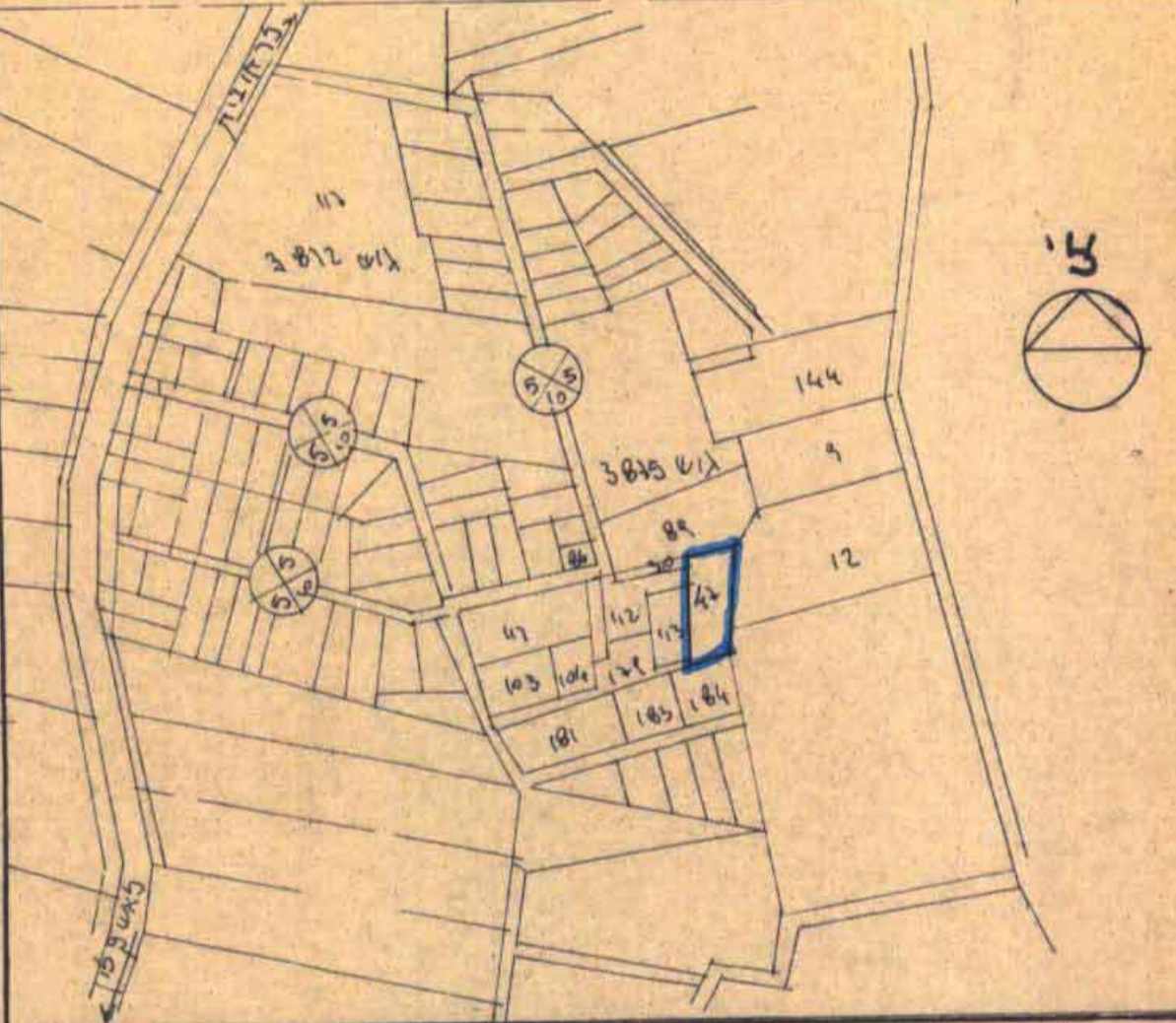

תרשים הסביבה ק.מ. 1:5000

מצב קיים		מצב מוצע	
מסי חלקה	שטח	מסמגרש	שטח
47	21000	I	13400
		II	1620
		III	2000
		IV	3980
סה"כ	21000		21000
		יעוד	%
		מגורים א	63.81
		דרך	7.72
		שביל הולכי רגל	9.52
		ש.צ.פ.	18.95
			100.00

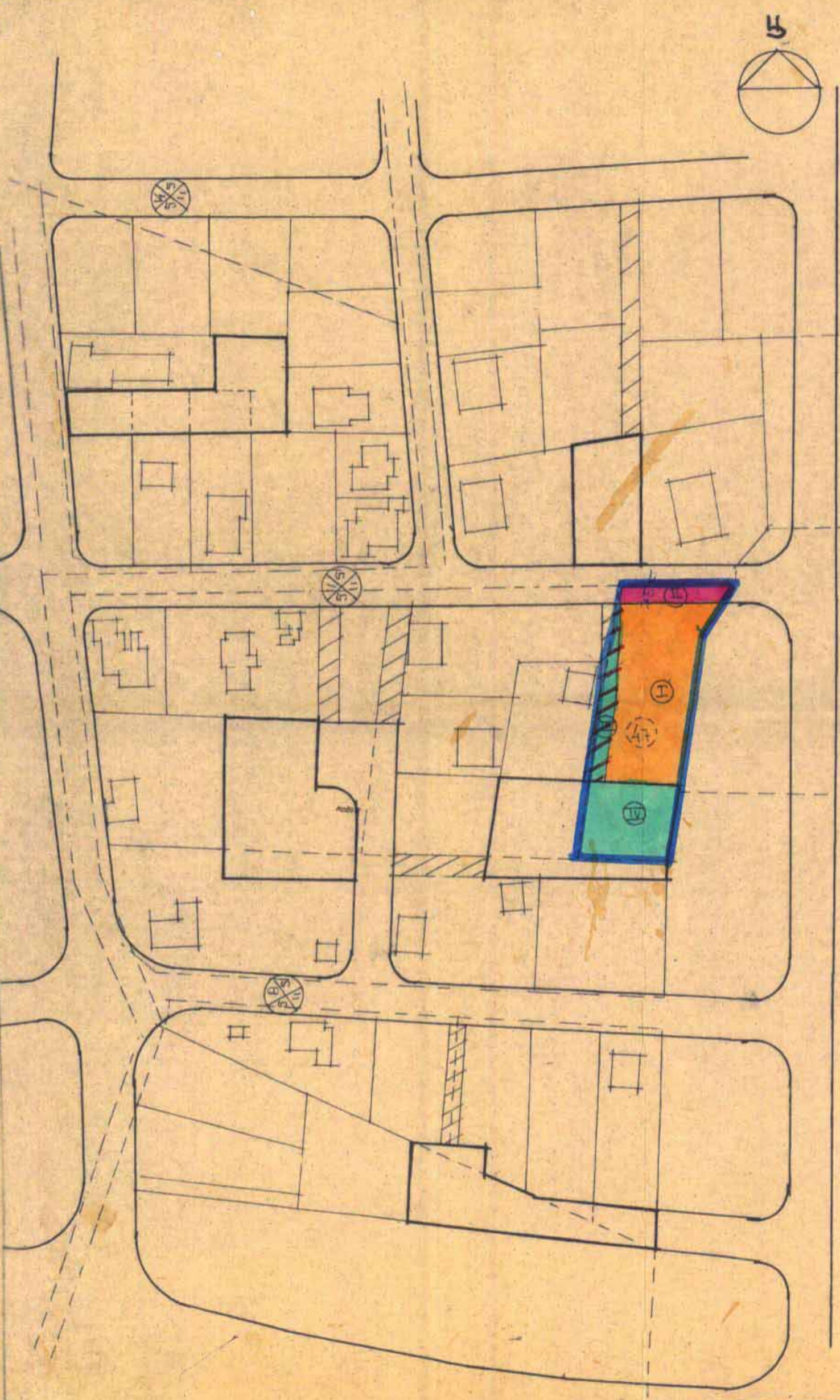

מצב מוצע ק.מ. 1:1250

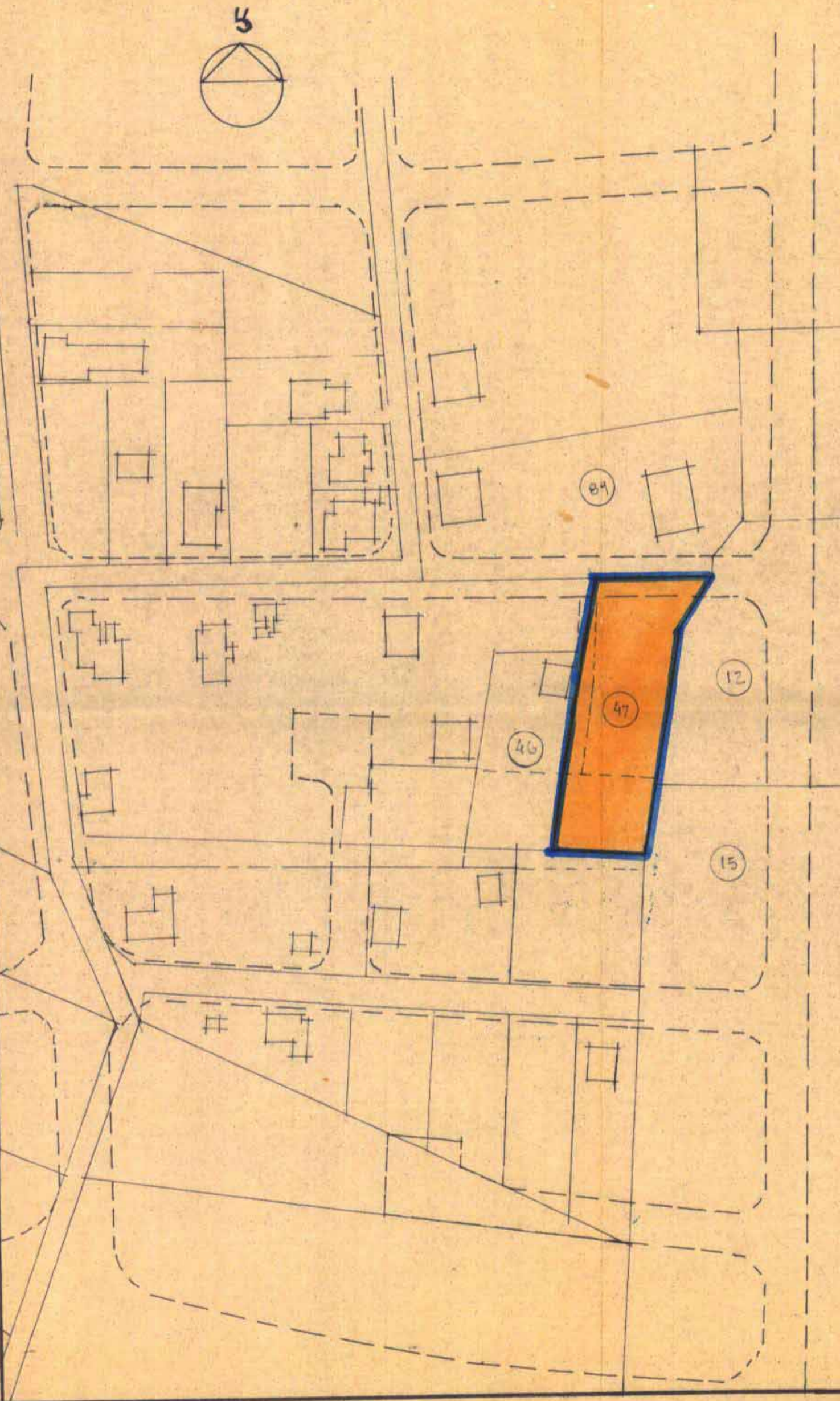

מצב קיים ק.מ. 1:1250

ק.מ. 1:1000

לוחות