

100/100

מחוז המרכז
מרחב תכנון מקומי שרונים
תכנית מפורטת הצ/3-1/26

26.4.83

טבלת שטחים

מס. החלקה	מגורים	ש.צ.פ.	מבני ציבור	דרכים וחניה	סה"כ במז"ד
36	4.985	1.185	620	2.886	9.676
85	1.240	445	215	510	2.410
37	—	905	1.805	—	2.710
38	—	230	310	540	1.080
194	10.550	2.800	925	4.889	19.164
סה"כ במז"ד	16.775	5.565	3.875	8.285	34.500
סה"כ באחוזים	48%	16%	11%	23%	100%

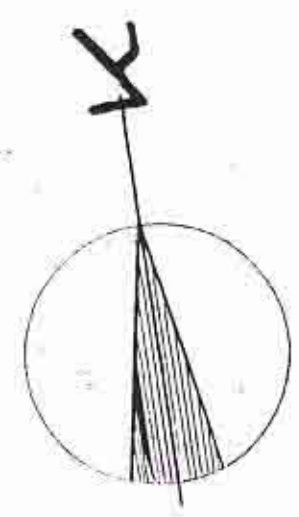

גבול התכנית

- דרך מאושרת
- דרך מוצעת
- דרך מבוטלת
- אזור חקלאי

- אזור מגורים א'
- אזור למבני ציבור
- שטח ציבורי פתוח

מקרא

שינוי להצ/38/26-18

חוק התכנון והבניה תשנ"ה-1965

מחוז המרכז

מרחב תכנון מקומי שרונים

תכנית מפורטת הצ/3-1/26

הוצעה והתקבלה בשינוי ה

מיום תחילת תוקף

למבני מגורים לגור

שטח פתוח לציבור

ישב ראש הוועדה

גוש 8002

חלקות : 36, וחלק מוחלטות 37, 85, 194

שטח התכנית : כ- 34.5 דונם

היוזם : מועצה מקומית פלדסיקוביל

המתכנן : י. גולדנברג-אדריכל

בעל הקרקע : מר"י ופרטיו

קנה מידה : 1:1250

תחומות התכנון

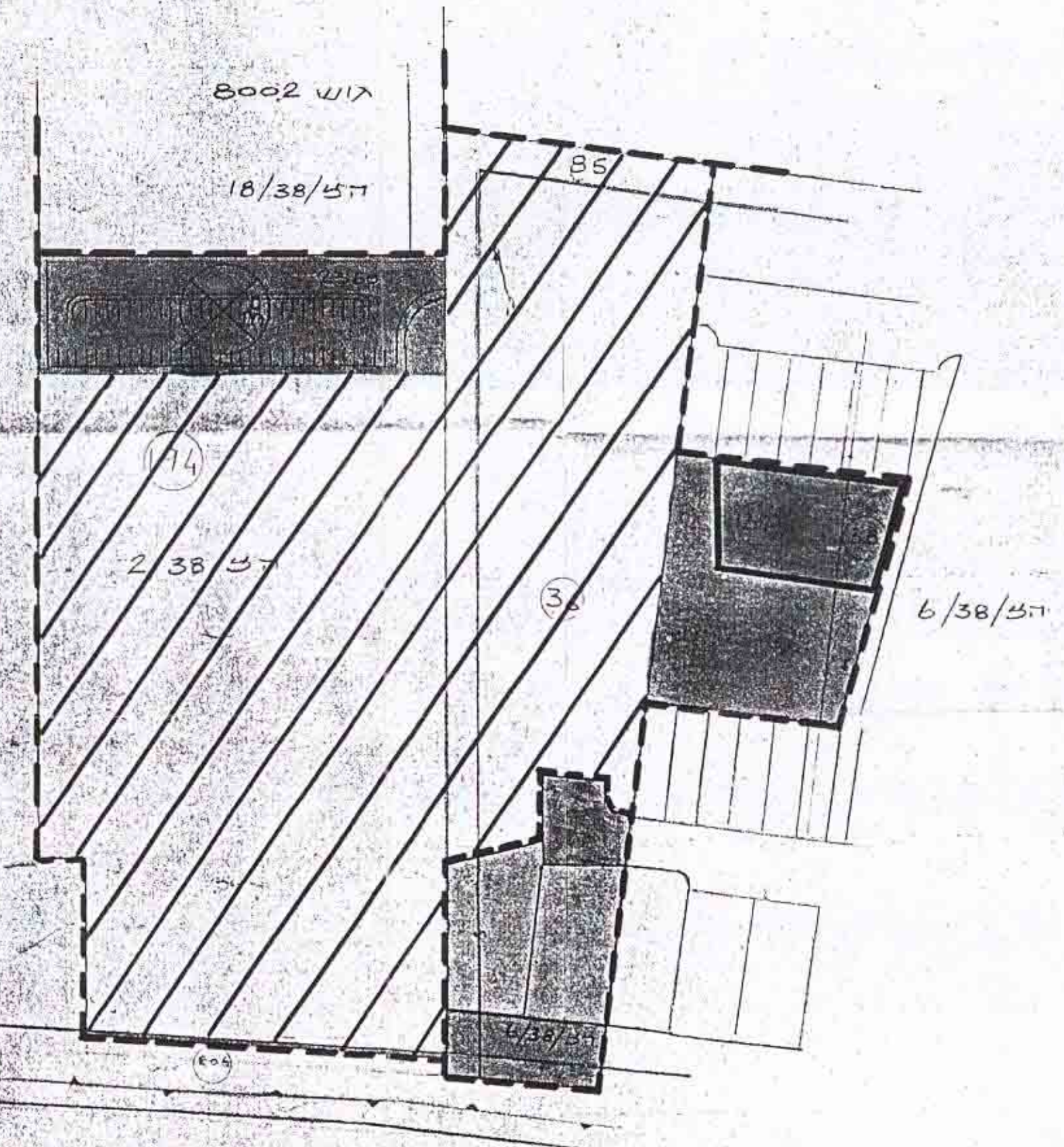

מוצב קיים

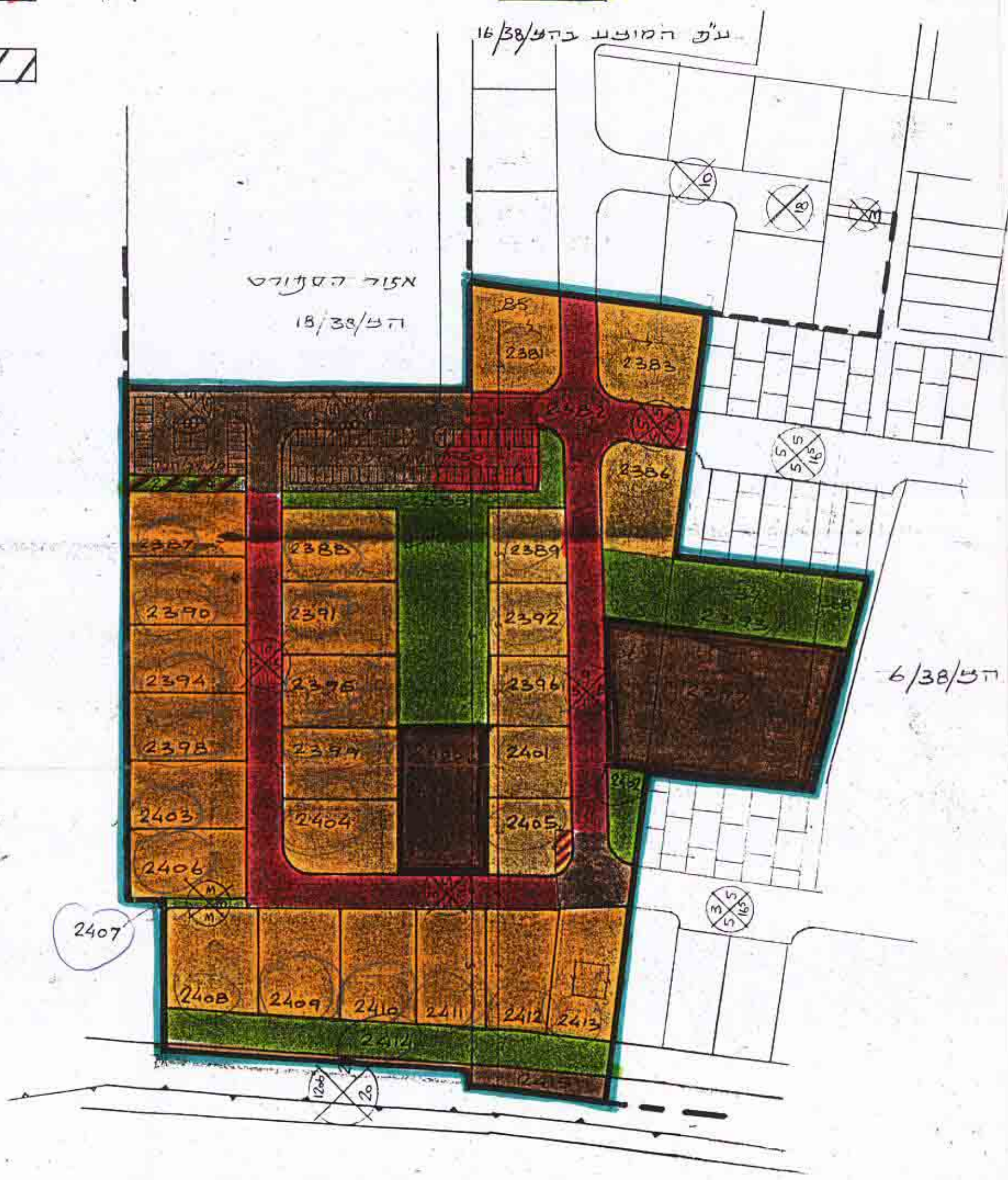

מוצב מוצע

חוק התכנון והבניה תשנ"ה-1965

הוצעה והתקבלה בשינוי תשנ"ה-1965

תכנית מפורטת הצ/3-1/26

מיום תחילת תוקף

למבני מגורים לגור

שטח פתוח לציבור

ישב ראש הוועדה

ירי גולדנברג
אדריכל ומתכנן ערים
תל אביב, רמת השרון 47234
טל. 45 50 45

תרשים סביבה ק.ב. 1:10,000

ינוני 1980