

אזור תכנון עיר גילוי - מחוז המרכז

תכנית בנין ערים מכורטת מס' גד/463/5

בעל הקרקע: קרן קיימות לישראל ואחרים
 היוזם: מועצה מקומית גדרה
 המתכנן: אדריכל א. יסקי

נסת רחובות
 מועצה מקומית: גדרה
 גוש: 4585
 חלקות: 40-36
 וחלק מחלקות: 35, 27, 26, 25, 29, 22, 21, 19, 18, 16, 41, 34, 28

שטח התכנית - 71.000 ד

חתימת בעל הקרקע:
 חתימת היוזם:
 חתימת המתכנן:
 תאריך: 7.5.67



ק.מ. 1:1250

סקרא

- גבול התכנית
- אזור גוש ומסלול בריאות
- דרך קיימת
- דרך חדשה
- דרך לבטול
- מסלול חלקה 27
- מספר סגור
- מספר דרך
- קו בנין
- חוזב לבנין

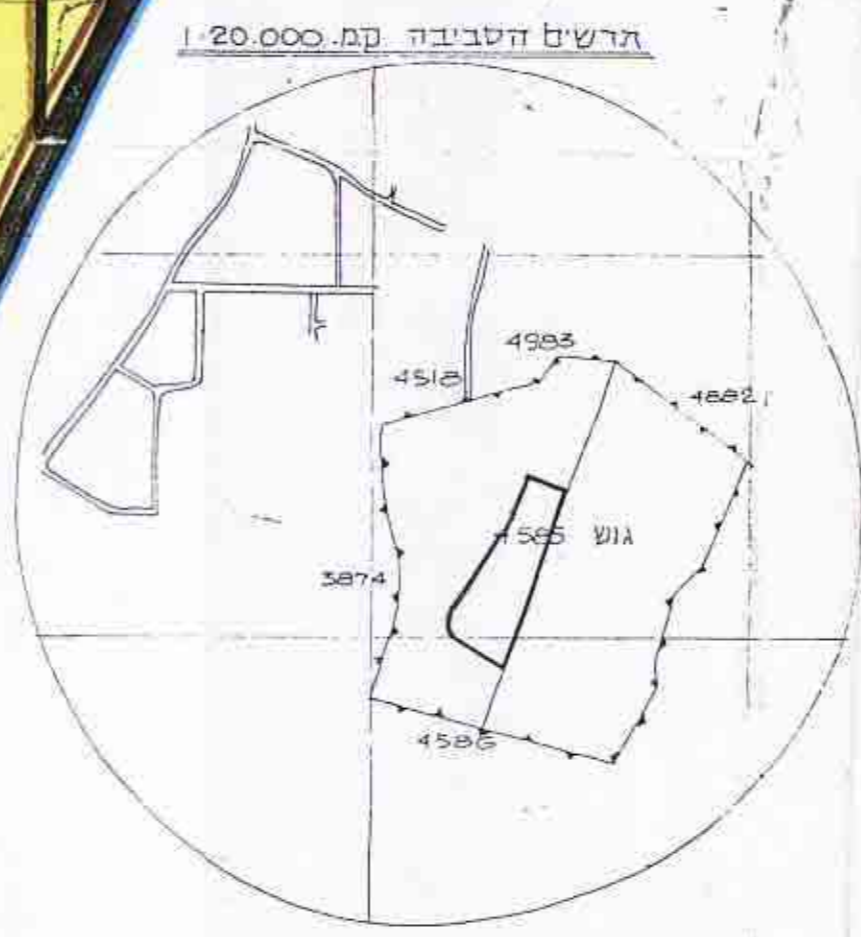

ועדה מקומית לבנין ולתכנון גדרה
 תכנית מס' 5/463/5
 נדונה בישיבה מס' 55 סיום 14.9.65
 תוקף לתכנון כפי הצעה המשותפת על הקרקע
 הקיימת.
 יושב ראש: [Signature]
 מנהל: [Signature]

טבלת שטחים

האצוד	קבדש	שטח ד
נופש ומסדות בריאות	ד	68.200
דרכים		2.800
סה"כ		71.000

מסדר הפנים
 חוק התכנון והבניה תשי"ב-1965
 מס' 463/5
 תאריך: 16.11.66
 חתום: [Signature]
 תפקיד: [Title]