

מרחב תכנון מקומי "המרכז"

שינוי תכנית מתאר מס' 1485 מח' 825 + מ/מ 1012
שינוי לתכנית

מחוז : המרכז
נפה : רמלה
תועצה מקומית : באר יעקב
מקום : תלמי מנשה
גוש : 3833
חלקות : 2, 3, 6, 23
היוצאים : משפחת אביבי
מגיש התכנית : מהנדס אליעזר שחר
בעל הקרקע : ת. ה. י.

שטח התכנית : 18325

קנה-מידה : 1:1250

משרד הנגיש מחוז המרכז
חוק התכנון והבניה תשכ"ה-1965
אישור תכנית מס' 1485
התכנית מאושרת מכח
סעיף 18א לחוק
יורד הגדיר התכנית

חוק התכנון והבניה תשכ"ה-1965
הועדה המקומית לבניה ולתכנון עיר
המרכז
תכנית מס' 1485 / מס' 1485
להפקדה בישיבה מס' 34/1
מיום 9/1/1970
מהנדס התערה יושב ראש הועדה

מקרא :
גבול התכנית :
אזור חגורים כסרי
אזור חגורים א'
אזור חגלצי

129.90

לוח שטחים

גוש	מגרש	שטח	שטח כולל
3833	1	17325	17325
3833	3	1000	18325

חצב קיים

חצב חדש

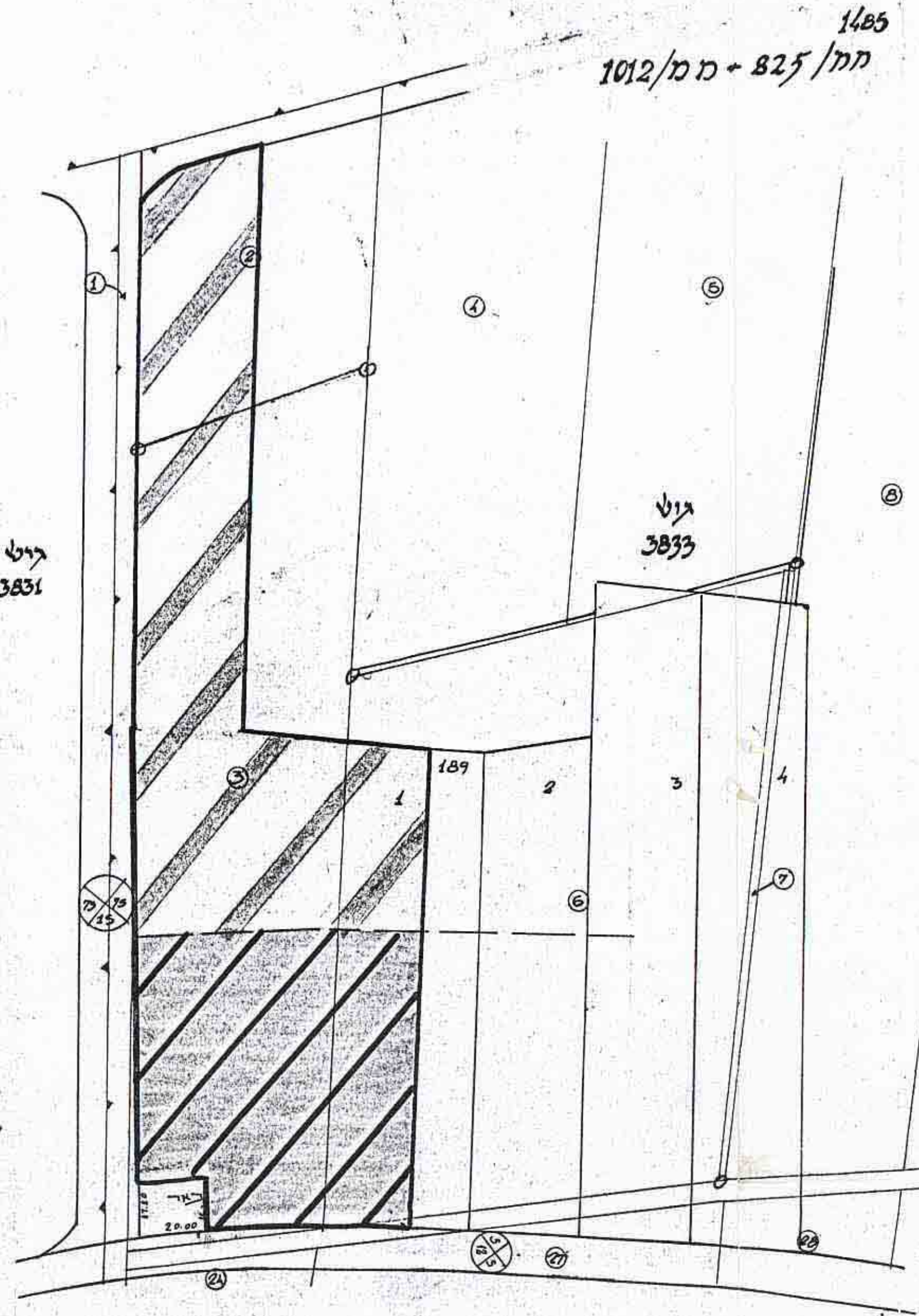
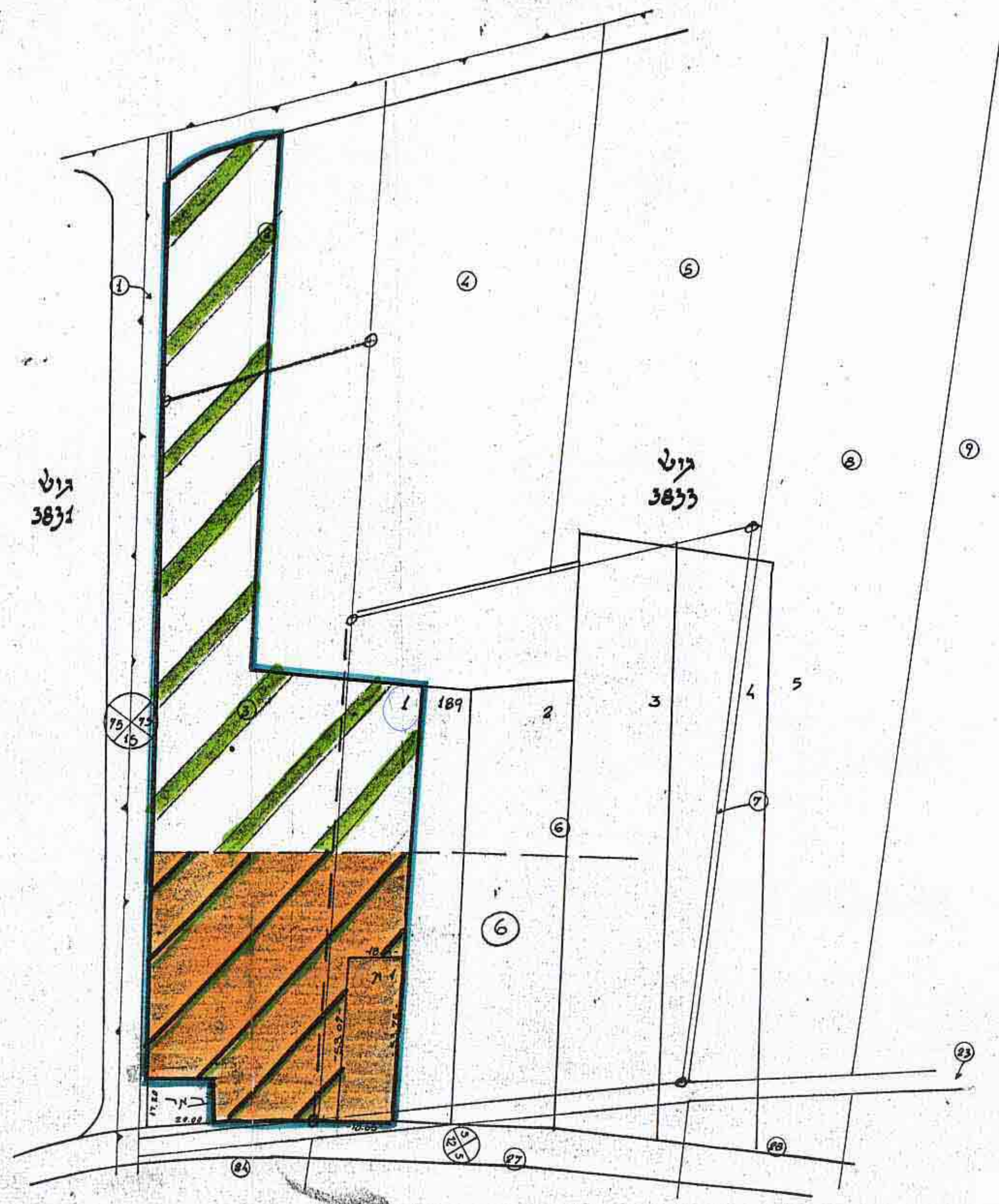

קריטריום סביבה 1:9000

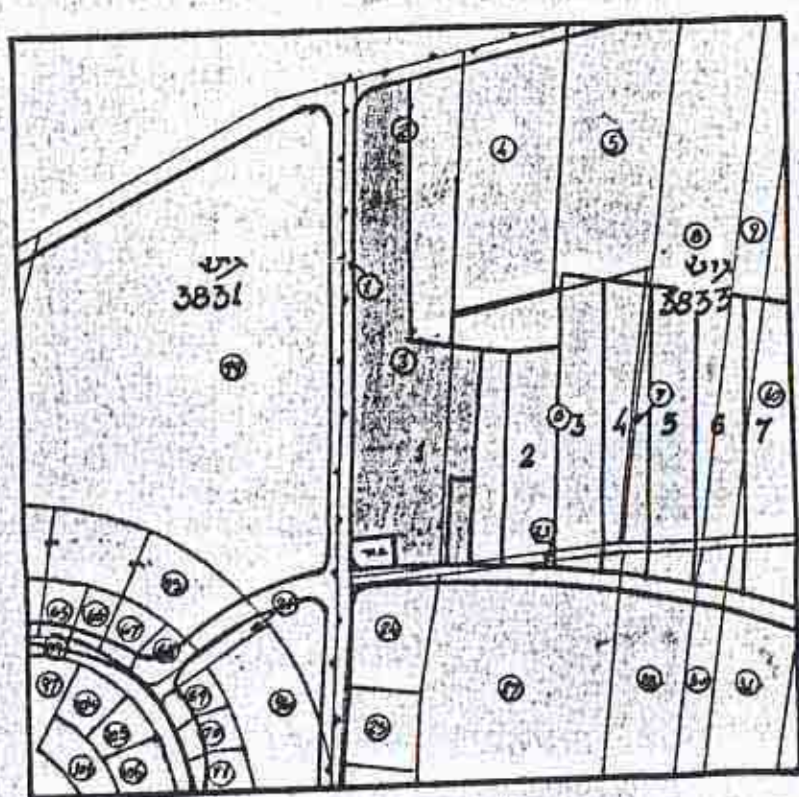

הערה
גבולות שטח וא בערך לדונם כלקוח מספר כדוריה
של המידד גאב אילין דתאריך 10/10/70