

מרחב תכנון מקומי "זמורה"

תכנית מס' זמ/511

שנוי לתכנית R/6, זמ/174

תכנית איחוד וחלוקה לפי סימן ז'

לחוק התכנון והבניה.

מחוז: המרכז
 נפה: רחובות
 מקום: גדרה
 גוש: 3874
 חלקות: כל הגוש למעט חלקות 11, 13, 14 ו-15 (חלק)
 16, 17, 18, 19

בעלי הקרקע: שונים
 יוזם התכנית: המועצה המקומית גדרה
 המתכנן: ש. יבין מ. לוי אדריכלים ומתכנני ערים
 שטח התכנית: 158 דונם

חוק התכנון והבניה תשי"ב-1965
 מס' 511/זמ
 תאריך: 18.11.82
 מס' 1084/28
 מס' 1084/28
 מס' 1084/28

לוח האזורים והשטחים

האזור	שטח ב' %	שטח ב' א
מגורים א	59.00	88,426
מסחר	0.97	1,451
בנין ציבור	6.35	9,503
ציבורי פתוח	12.70	19,013
דרכים	20.98	31,447
שטח פתוח לרפורמציה	100.00	149,840
מגורים א		7,403
דרכים		0,541
שטח פתוח לרפורמציה		7,944
שטח פתוח לתכנית		157,784

- גבול התכנית
- גבול גוש
- גבול חלקה ומספרה
- גבול מגרש מופע ומספרו
- גבול שטח לרפורמציה
- אזור מגורים א
- מגרש מסחרי
- שטח לבנין ציבור
- שטח פתוח
- אזור מגורים ב' (קיים)
- שטח פתוח
- דרך קיימת
- דרך מופעת

אזור חקלאי
 מס' הדרך
 קו בנין
 רוחב הרחוק התכנון והבניה תשי"ב-1965
 מס' 511/זמ
 תאריך: 18.11.82
 מס' 1084/28
 מס' 1084/28
 מס' 1084/28



אדריכל: 9.5.84 (10.8.82), (12.1.81), (18.11.79)

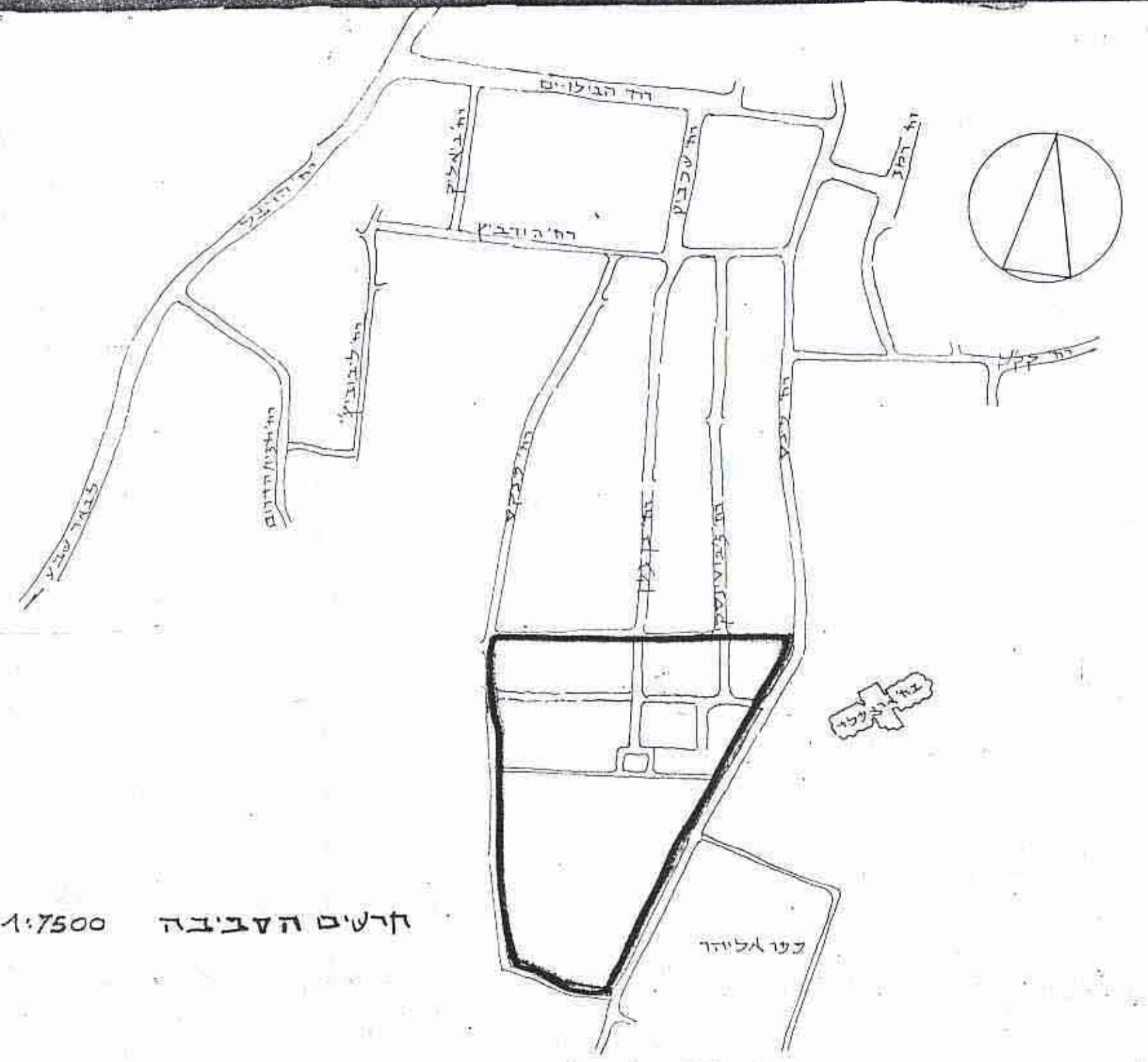

1:7500 חרשים הצביבה

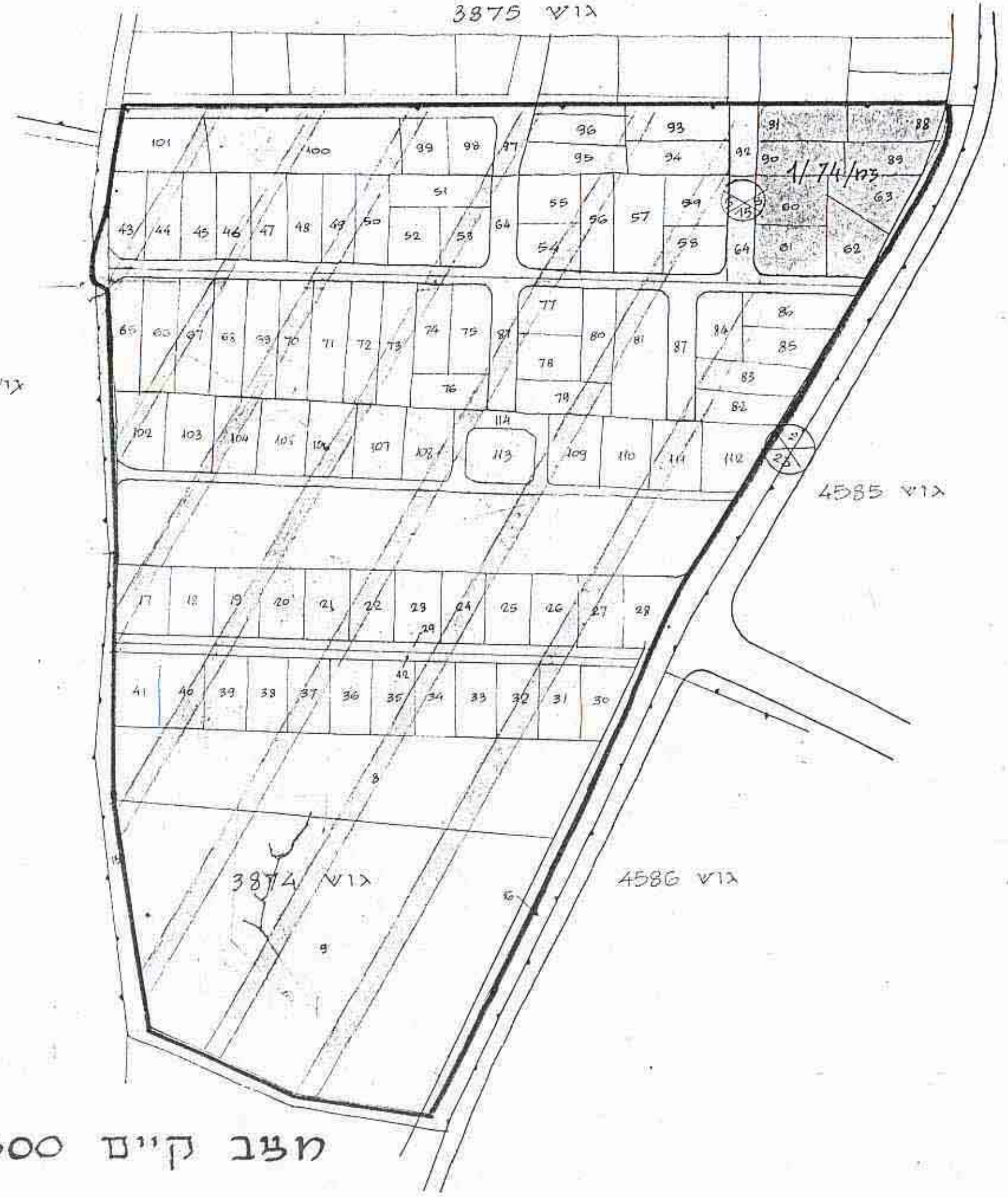

3878 גוש

1:2500 מצב קיים



1:1250 תכנית מופעת