

- 5353 -
4005353

הצעה לחלוקה RZ/57 בשטח בנין ערים ראשון לציון

מחוז : לוד
 נפה : רמלה
 מושבה : ראשון לציון
 גוש : 3929
 חלקות : 454+453 (מקודם 421)

הוכן עבור : דרובין יואל, דרובין חיה, פרשקובסקי בנימין, זיו שלמה, סגל יצקב, נחום נפתלי
 מחבר התכנית ומודד בעל רשיון : מיכאל מילר

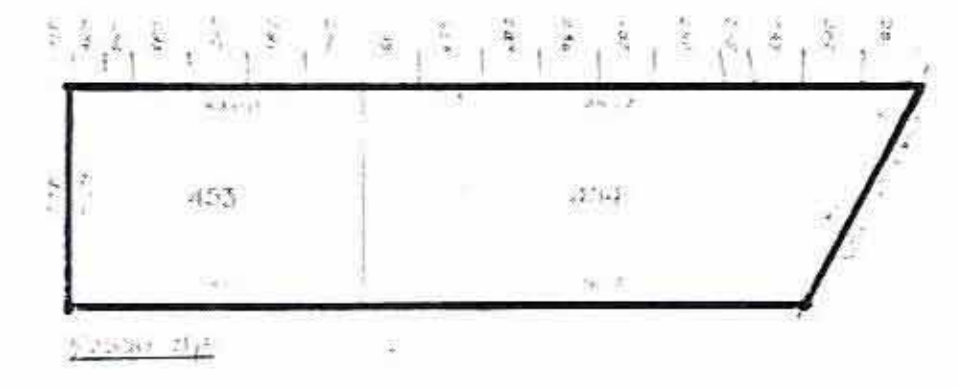
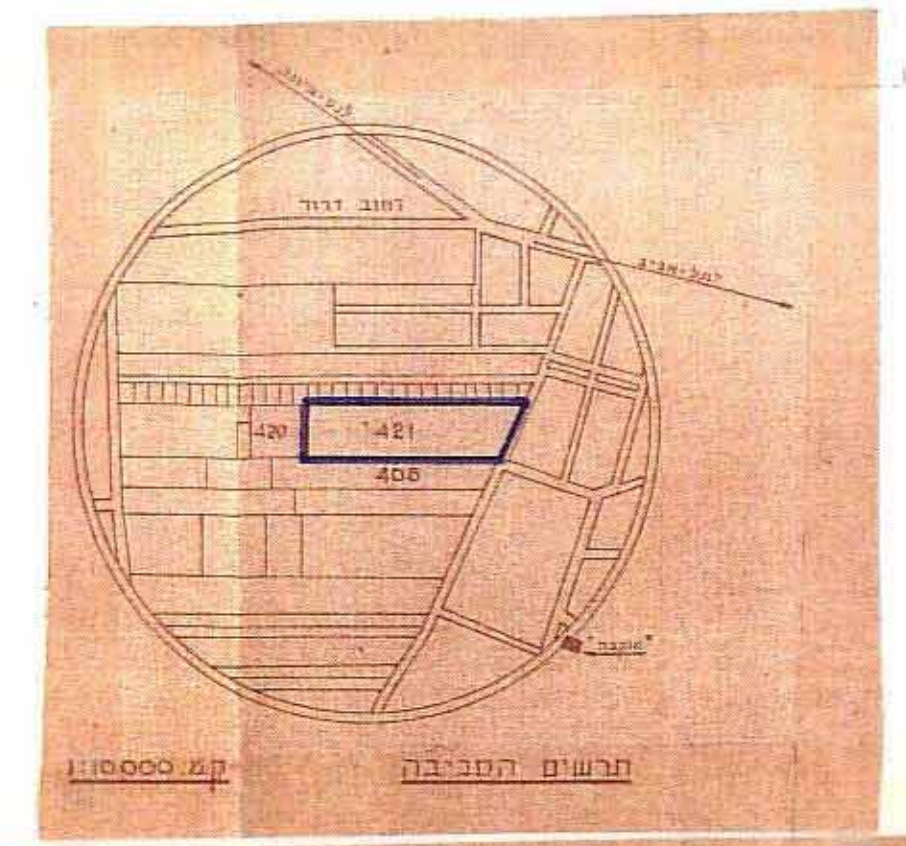

COMBINATION	
אחוד	
מש. החלקה	11,710
מס. בנין	2030
סה"כ	13,740

PARCELLATION		חלוקה	
מס. חלקה	מש. חלקה	מס. בנין	מש. בנין
454	11,710	2030	13,740
453	2030	2030	13,740
421	13,740	4060	27,480

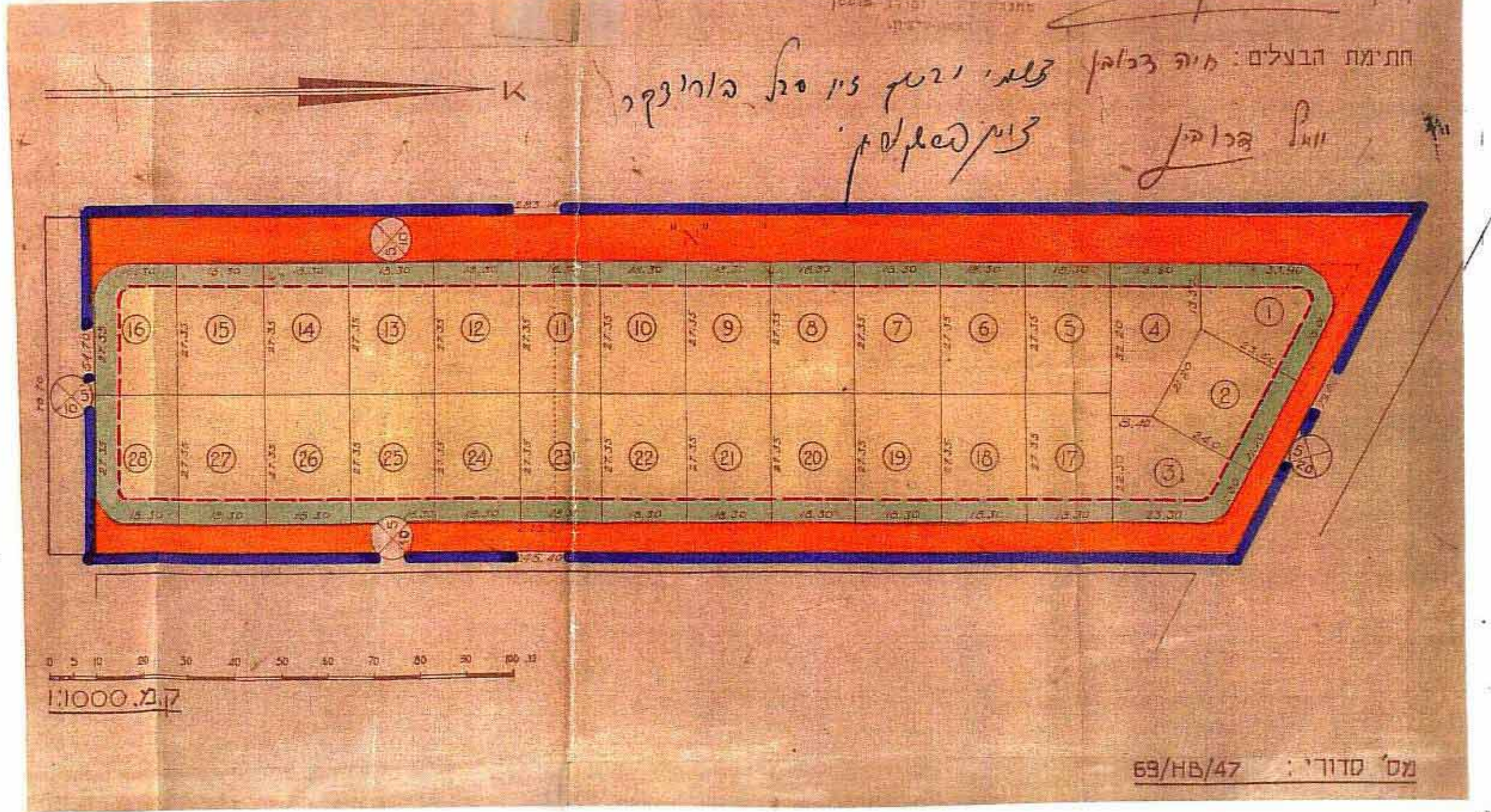

מס' סדורי : 69/חב/47

NOT FOR REGISTRATION PURPOSES
 לא לצרכי רישום

PARCELLATION SCHEME RZ/57

INCLUDED IN TOWN PLAN, AREA RISHON-LE-ZION

DISTRICT : LYDDA
 SUB-DISTRICT : RAMLEH
 TOWN : RISHON-LE-ZION
 REGIST. BLOCK : 3929
 PARCELS N^os : 453+454 (PREVIOUSLY 421)
 OWNERS : DRUBIN YOEL, DRUBIN MAYA, PRASHKOVSKY BENJAMIN, SIEV SOLOMON, SEGAL JACOB, NAHUM NAFTALI

הועדה המקומית לבנין ולהכנת ערים ראשון-לציון
 הכנית בנין ערים מס' 54/32
 העברה ל...
 מיום 27.1.50
 23

הועדה המקומית לבנין ולהכנת ערים ראשון-לציון
 הכנית בנין ערים מס' 54/32
 העברה ל...
 מיום 20.4.49
 20

פקודת בנין ערים, 1936
 שטח תכנון ערים
 מס' 57
 מיום 9.11.44

פקודת בנין ערים, 1936
 שטח תכנון ערים
 מס' 57
 מיום 6.11.44

LEGEND

- BOUNDARY OF THE SCHEME
- EXISTING ROADS
- NEW ROADS
- RESIDENTIAL ZONE 'C'
- BUILDING LINES
- NUMBER OF ROAD
- BUILDING LINE
- WIDTH OF ROAD

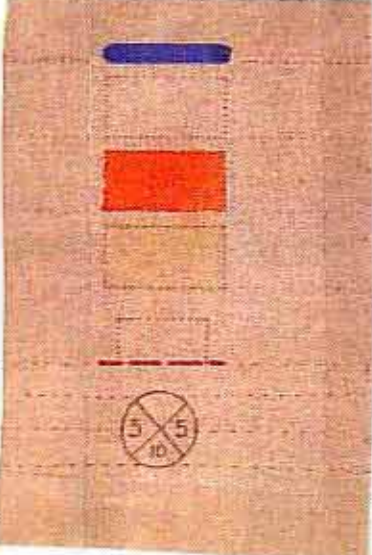

גבול התכנית
 רחובות קיימים
 רחובות חדשים
 אזור מגורים 'ג'
 קו בנין
 מספר הרחוב
 קו בנין
 רוחב הרחוב