

405442

מרחב תכנון מקומי אל טירה

תכנית מכורט מס טר / 2222

שינוי לתכנית מתאר מס 17920

מחוז	:	המרכז
גובה	:	השרון
עיריית	:	טירה
גוש	:	7765
חלקה	:	73
מגרש	:	2
שטח	:	0.650 ס'ד
היוזם	:	סולטאן האשם
מחבר	:	מד' ע. מנסור
ק:ם	:	1:520

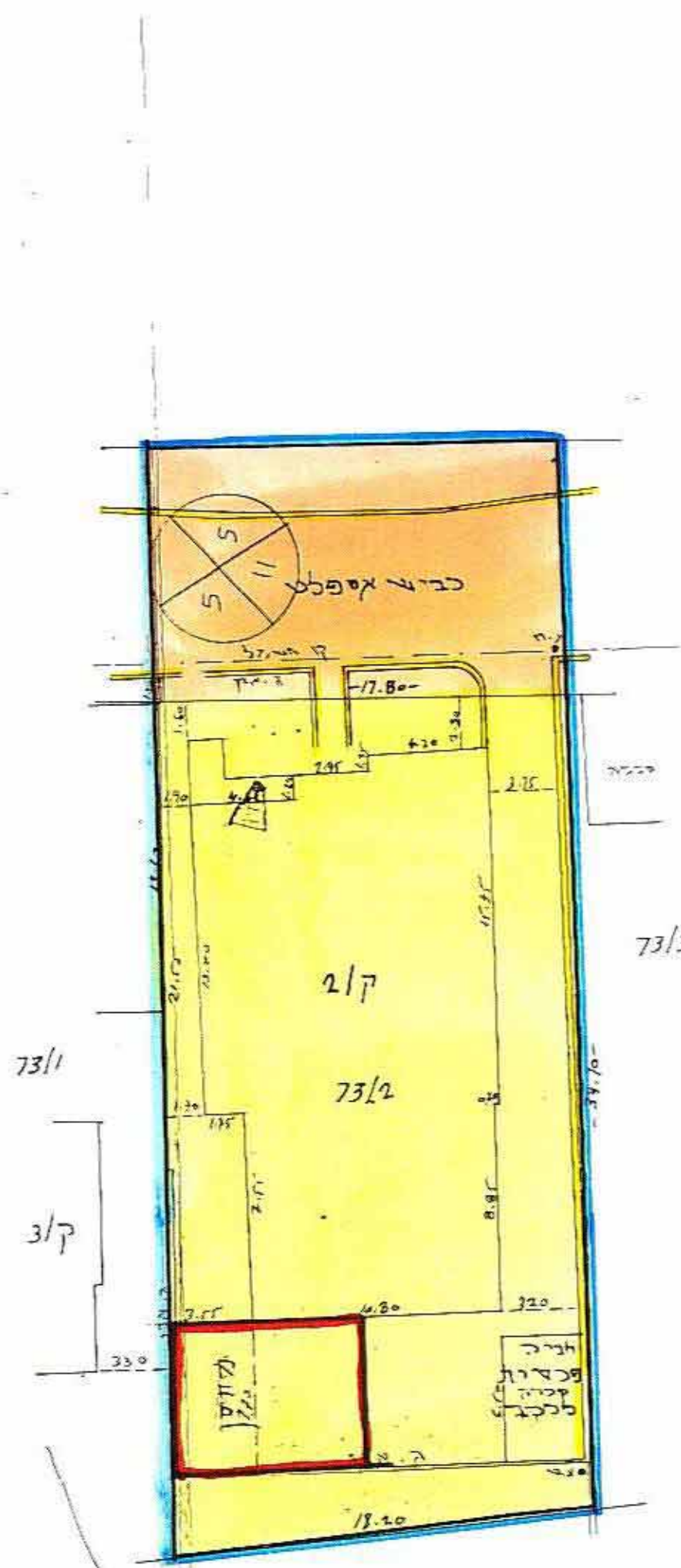

מצב מוצע - ק:ם : 1-250



מצב קיים - ק:ם : 1-250

מקרא

- גבול תכנית
- מגורים ג'
- בית קיים
- דרך קיימת
- בניה נוצעת
- להריס

משרד הפנים מחוז המרכז
חוק התכנון והבניה תש"ה-1965

אישור תכנית מס. 2222/2222
התכנית מאושרת מס' שעה 4192 לחוק

[Signature]
יו"ר ועדה מקומית

חוק התכנון והבניה תש"ה - 1965
הועדה המקומית לתכנון ובניה אל - טירה

תכנית מס: 2222/2222
החלטה 4192
למפקדה ביישוב מס' פיוס 1977

[Signature]

המנהל / משנה קיים
תאריך: 1977
מחלקת המרחב