

ת.א. 2/91/30 27/10/92
 מרחב תכנון מקומי
 דרום השרון
 מועצה אזורית
 תכנית מפורטת מס'
 ש.ד. 1-91/א
 שינוי לתכנית מפורטת מס'

מחוז : המרכז
 נפה : פתח תקווה
 מושב : עדנים
 גוש : 6659
 חלקות : 102, 1051
 שטח התכנית : 11,120 מ"ר
 ק.מ. : 1 : 2500

היוזם : ועד המושב
 בעלי הקרקע : מ.מ.י.
 המתכנן : ש.רשמן, אדריכלים

מקרא : משרד הפנים
 חוק התכנון והבניה תש"ח-1965
 חוק המזון והבניה תש"ח-1965
 אישור תכנית מס. 2/91/א
 חתומה מאושרת גבול
 סעיף 108 (ג) לחוק
 שטח חקלאי
 שטח לבית עלמין

חתימות : חוק התכנון והבניה תש"ח-1965
 הועדה המקומית לתכנון ובניה
 "דרום השרון"
 חתימת היוזם : חבית מס' 2/91-הומלצה
 להפקדה בשיעור מס' 23
 סיום 25/10/92
 חתימת בעלי הקרקע : חתום הרשמי
 חתימת המתכנן : (ש.רשמן, אדריכלים)
 27/10/92

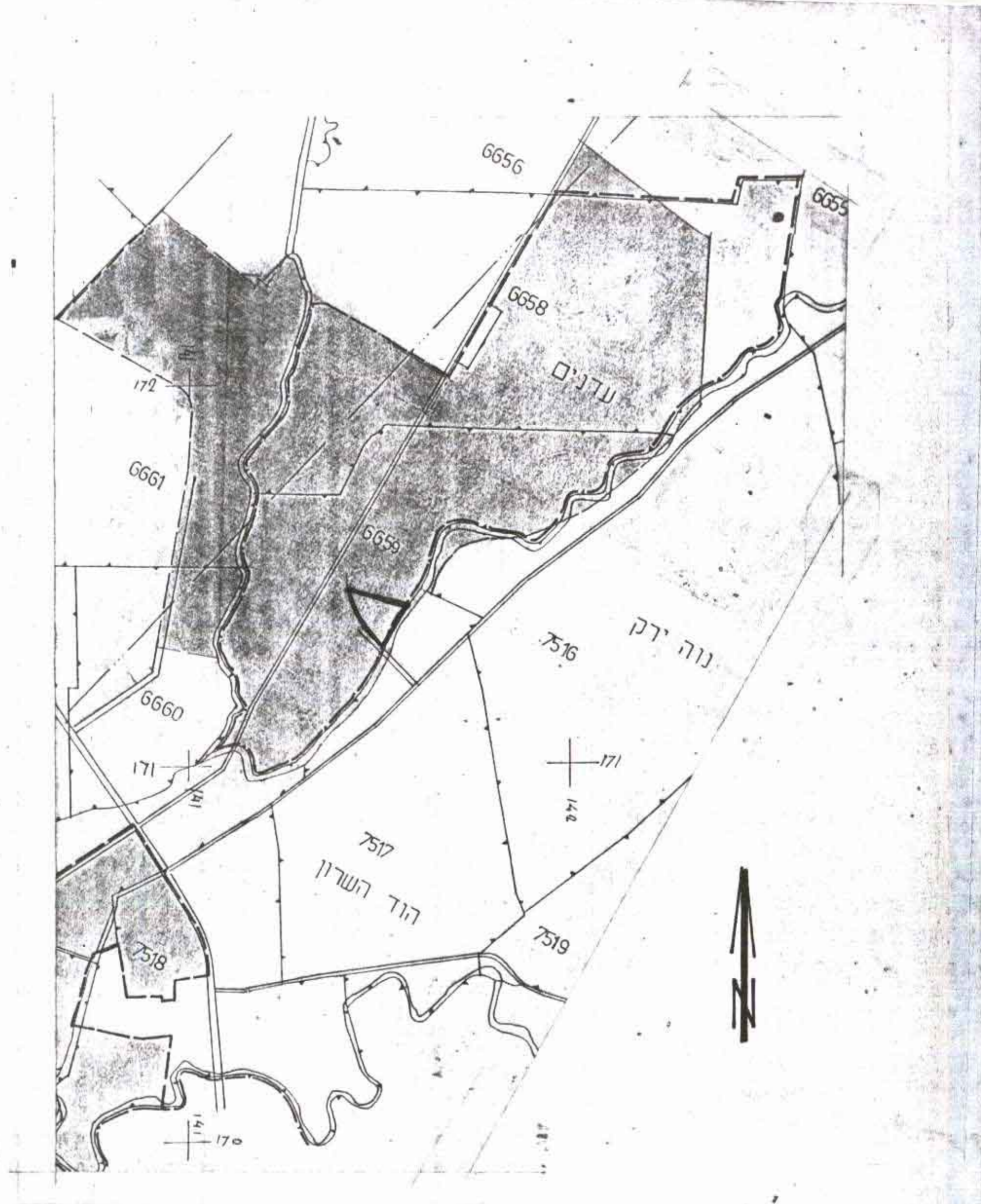

גרטיא סביבה ק.א. 1:10,000

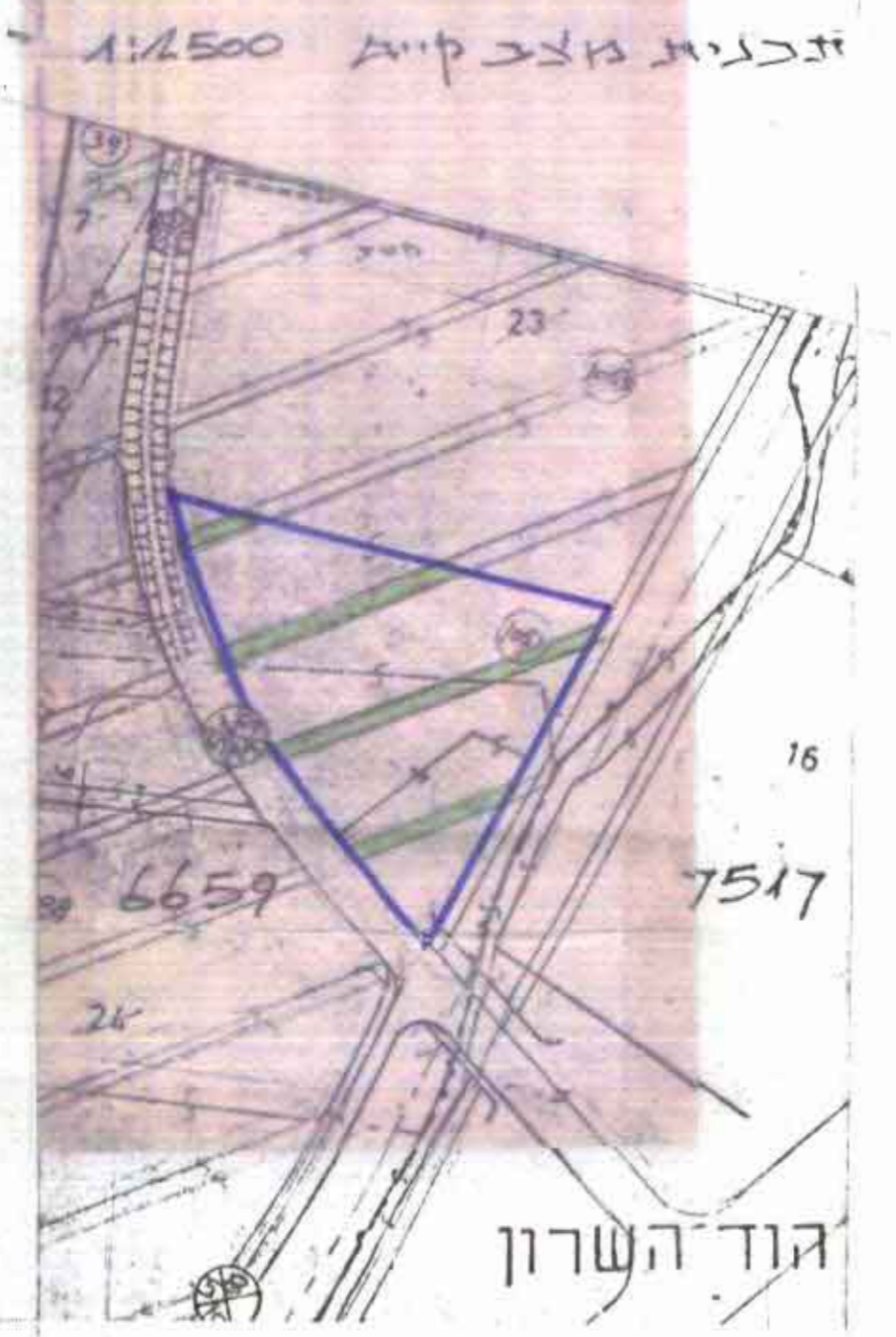
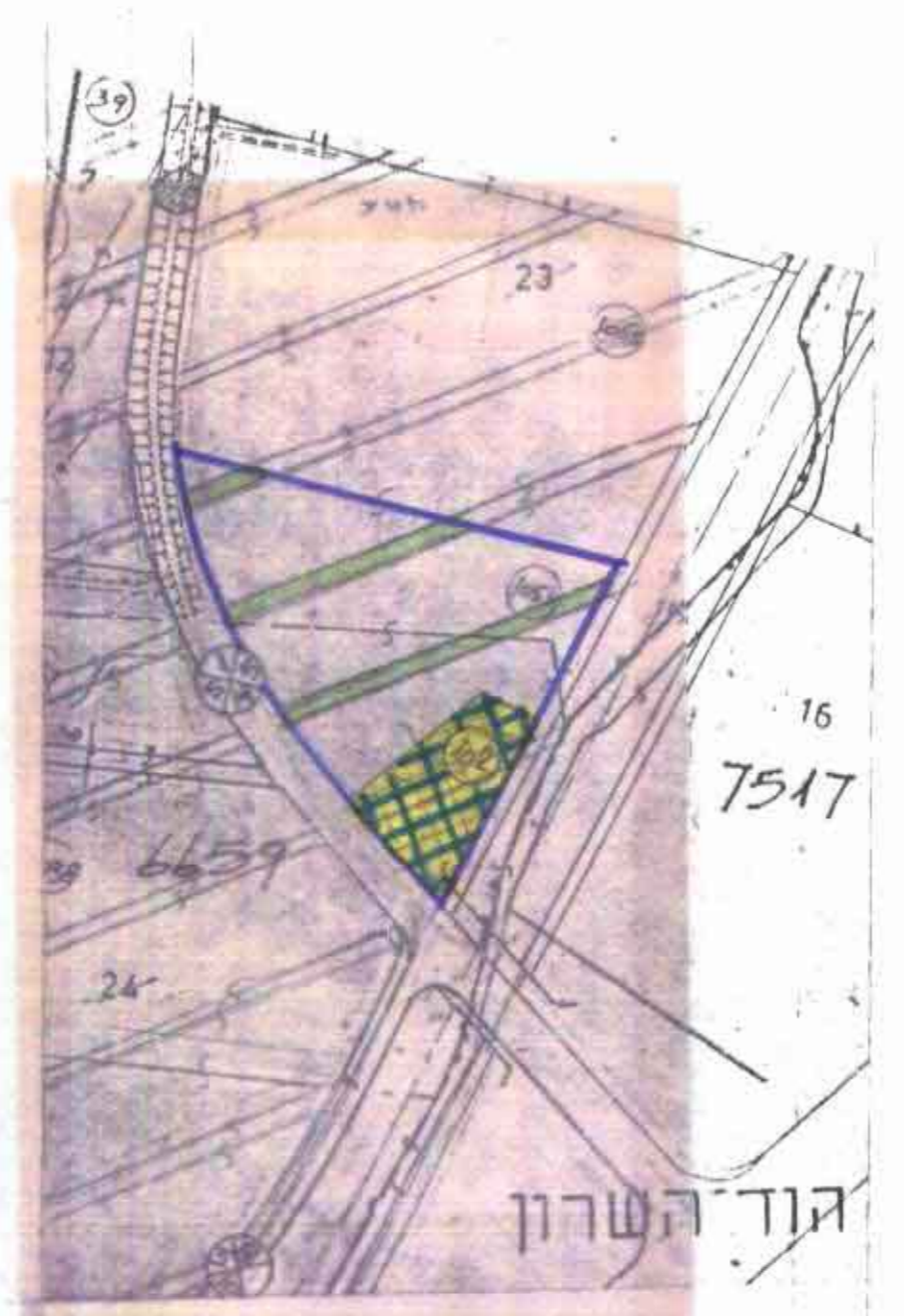

תכנית אצב אמצע 1:2500

טבלת שטחים

מוצב			קיים		
יגוד השטח	שטח החלקה במ"ר	מספר החלקה	יגוד השטח	שטח החלקה במ"ר	מספר החלקה
חקלאי	11,120	1051	חקלאי	9,120	1051
			בית עלמין	2,000	102
	11,120	סה"כ		11,120	סה"כ

הועדה המקומית לתכנון לבניה
 "דרום-השרון"
 28.10.1992
 נתקבל

הערך: השטחים חושבו בצורה
 גרפית ועשויים לחול כהא
 ליגויים