

2107/6
2 אסוק 2
מרחב תכנון מקומי אל-טירה
תכנית מס' 2107/6
שינוי לתכנית מס' 1/920
ק"מ 1:250

משרד הפנים
רשמי מינהל
12-02-1991
נתקבל

טבלת שטחים מצב מוצע

| מס | יעוד | שטח ד' | אחוז |
|--------|---------------------|--------|--------|
| 39/א | מגורים משולב מסחרי | 1.065 | 68.71 |
| 39/ב | מגורים | 0.595 | |
| 39/4/א | מדרכה וחניה ציבורית | 0.156 | 31.29 |
| 39/5/א | דרך וחניה ציבורית | 0.600 | |
| | סה"כ | 2.416 | 100.00 |

טבלת שטחים מצב קיים

| מס | יעוד | שטח ד' | אחוז |
|------|--------|--------|--------|
| 39/1 | מגורים | 0.580 | 75.17 |
| 39/2 | מגורים | 0.580 | |
| 39/3 | מגורים | 0.656 | |
| 39/א | דרך | 0.600 | 24.83 |
| | סה"כ | 2.416 | 100.00 |

חניה

| יעוד | שטח מ"ר | יח' דיור | תקן | מס' |
|-----------------------|---------|----------|-------|-----|
| מסחר | 240 | | 1:30 | 8 |
| מחסנים | 150 | | 1:300 | 1 |
| מגורים | | 4 | 1:1 | 4 |
| סה"כ מקומות חניה דרוש | | | | 13 |

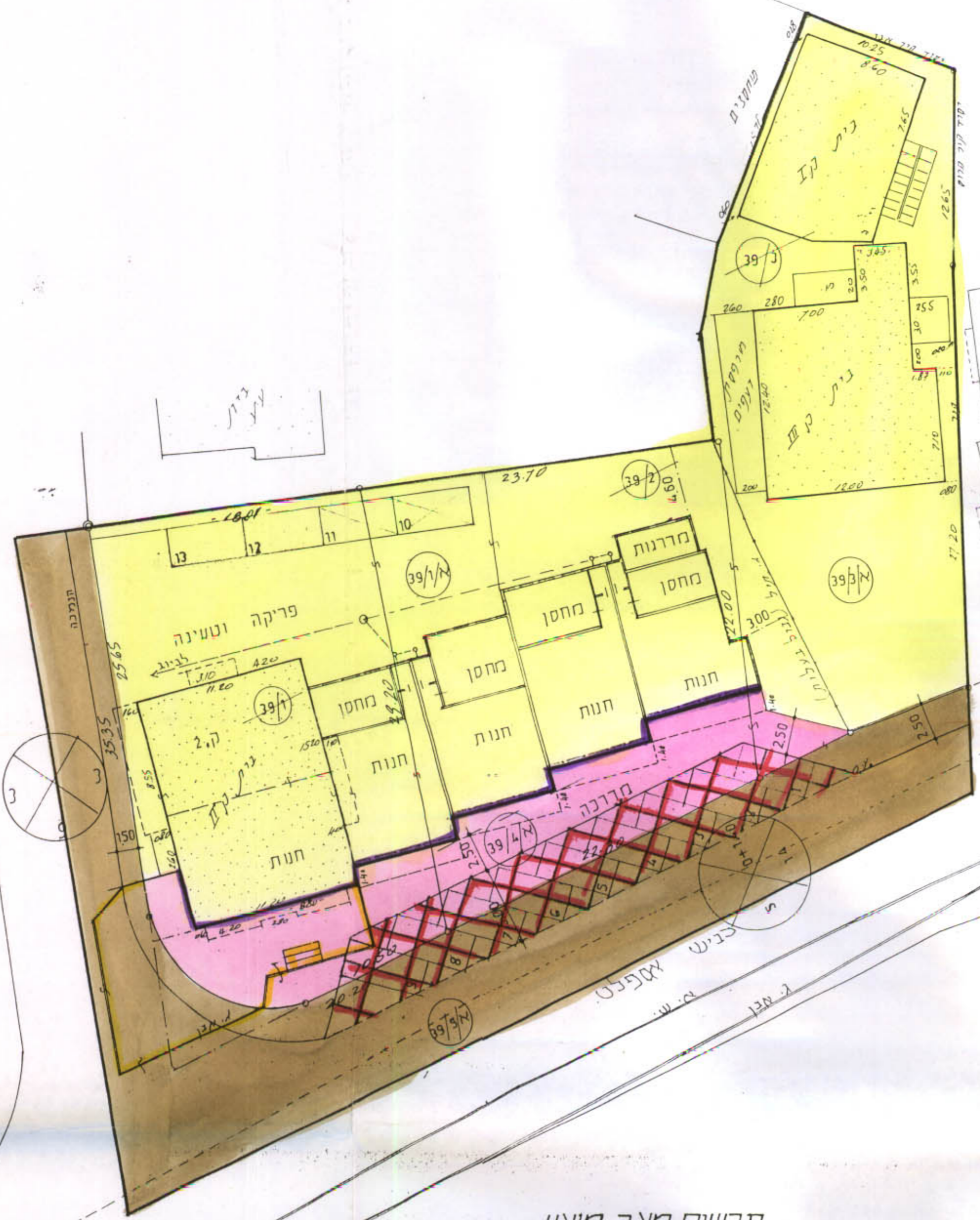

תרשים מצב מוצע
ק"מ 1:250



תרשים מצב קיים
ק"מ 1:1250

- המרכז
- השרון
- טירה
- 7774
- 39 (חלק)
- אחמד קשוע
- "
- גלאל חנסור
- ד 2.416

משרד הפנים
רשמי מינהל
2107/6
התכנית מאושרת מכח
סעיף 19א לחוק
יורד חנניה

9.12.90
מחלקת
לחמקדה בשיבה מס' 3182
מיום 17.4.87
החודש העודד

- מקרא
- נבול תכנית
 - בית קיים
 - מגורים נ
 - חזית מסחרית
 - דרך קיים
 - חניה ציבורית
 - להריסה
 - דרך חדש (מדרכה)
 - בניה מוצעת