

מרחב תכנון מקומי לוד

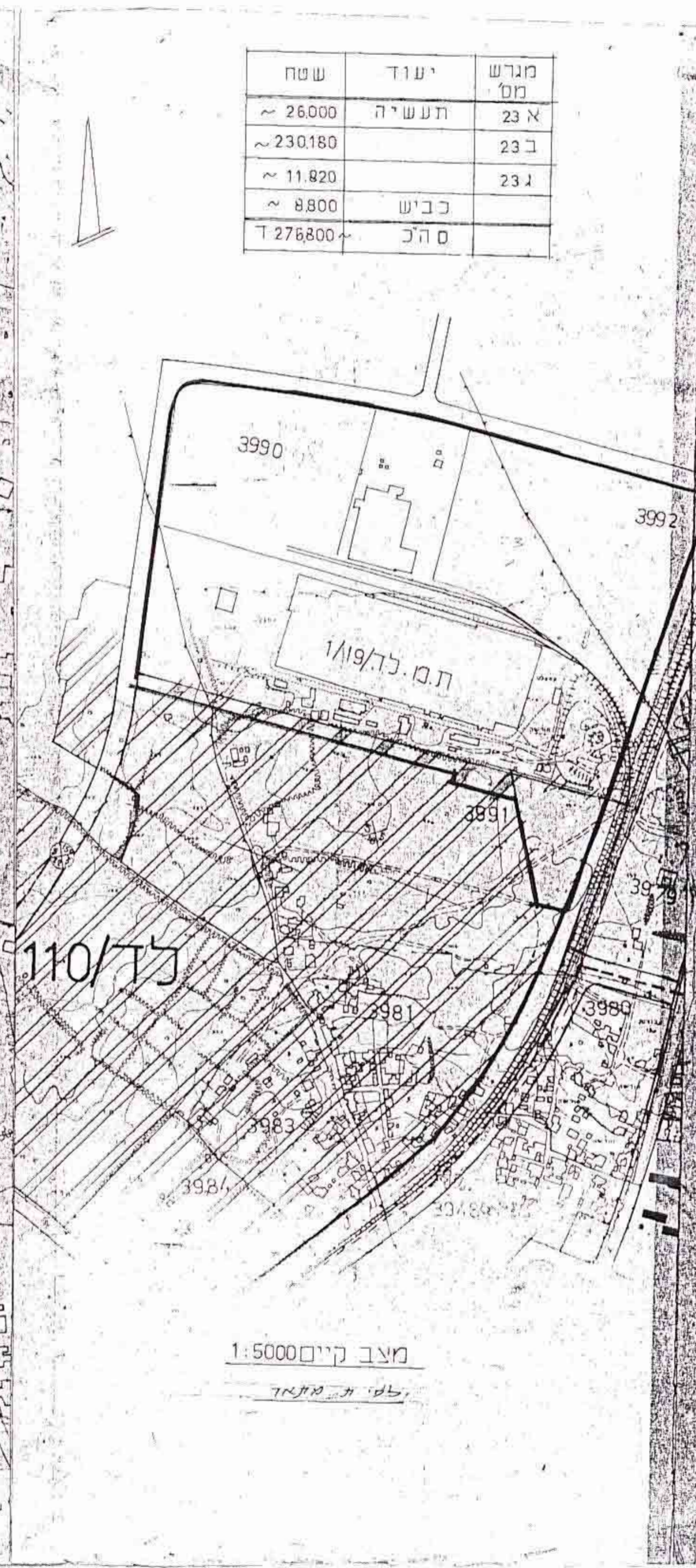

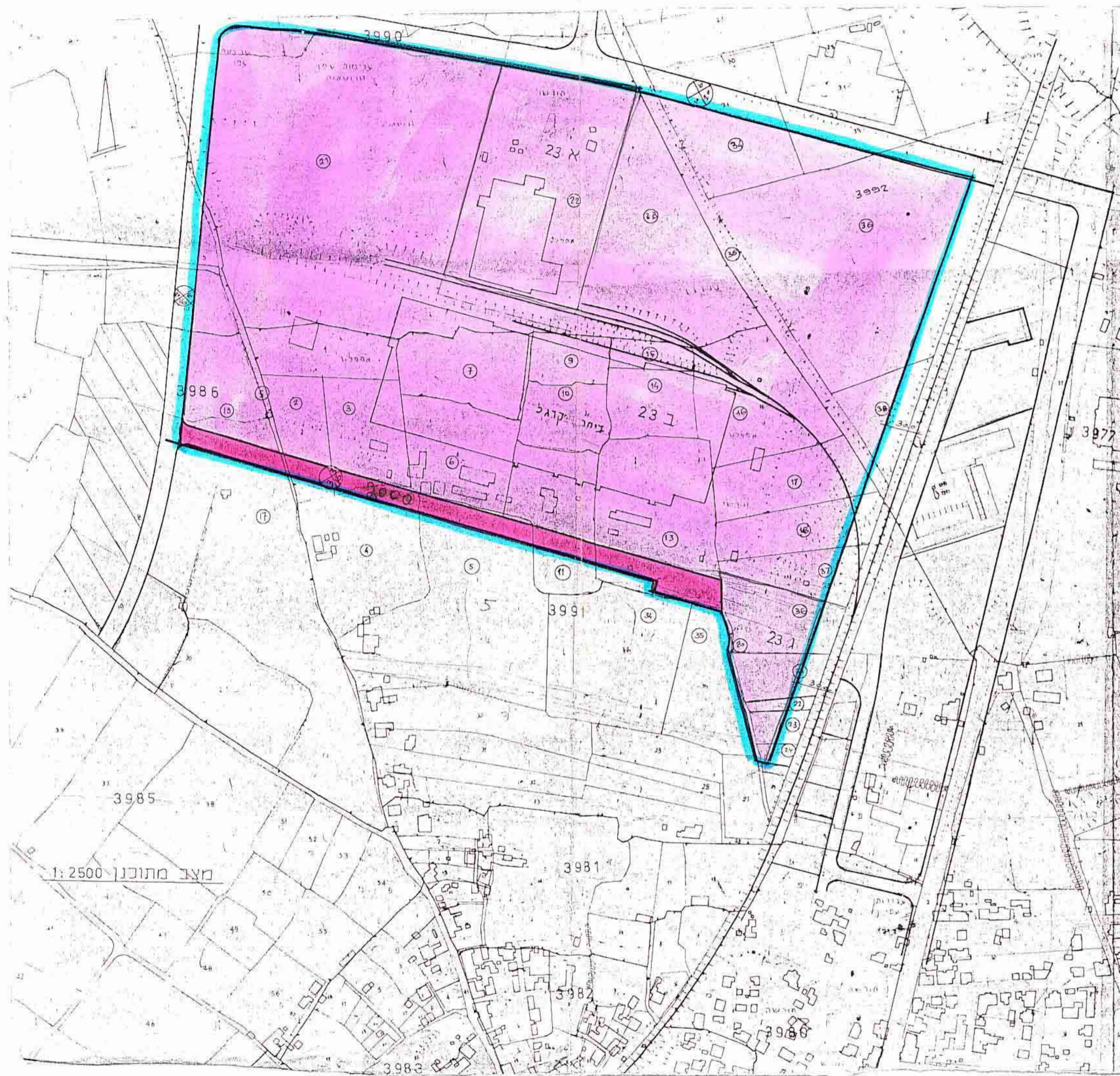

תכנית מפורטת לד/120 שני סטאר

שטח	יעוד	מגרש מס
~ 26000	דעשיה	23 א
~ 230180		23 ב
~ 11.820		23 ג
~ 8.800	כביש	
~ 276800	סה"כ	



נפה : רמלה
 מחוז : המרכז
 גוש : 3991 חלק ב' - 18, 20-24, 36, 37
 3986 חלק מ' - 17, 13, 12, 6, 5
 3990 חלקה 23-21
 3992 חלקה 33, 34, 35 - חלק מ', 38, 36
 בעל קרקע : מ.מ. ואחרים
 היזום : עיריית לוד
 המתכנן : מח ההנדסה-עיריית לוד
 שטח : 276800 מ²

מקרא

-  גבול התכנית
-  שטח הקלאי
-  דרך חדשה
-  אזור דעשיה

משרד הפנים
 חוק התכנון והבניה תשכ"ה-1965
 מחוז : ארץ
 מרחב תכנון מקומי : 316
 תכנית : אזורי - 1014
 הוצעה המחוייב בשיבתה : 1014
 מיום : 13.8.80
 החליטה לחת' תוקף :
 להכנית תוכנית לעיל.
 סגן עמל כללי לתכנון : יושב ראש הוועדה

אישורים

חוק התכנון והבניה, תשכ"ה-1965
 ועדה מקומית לתכנון ויבנה לוד
 תכנית מסורת מס' : 1014
 בשיבת מס' : 2
 מיום : 13.8.80
 ח' הולס : יושב ראש
 מנכ"ל : יושב ראש

מצב מתוכנן 1:2500

מצב קיים 1:5000