2407/26

2407/26
2 תמונות

מרחב תכנון מקומי אלטיבה

תכנית מס' / 2407

שנוי לתב"ע 1393

משרד הפנים
רמלה מחוזי
15-10-1990
נתקבל

חוק התכנון והבניה תשכ"ה 1965
הועדה המקומית לתכנון ולבניה אל - טייבה
הוועדה המחוזית לתכנון ולבניה - הדרום
תכנית מקפר תב"ע 2407
המלצה להפקדה בישיבה מס' 3/89
מיום 26/10/89
יו"ר הוועדה המחוזית

שטחי הבעלים		חתימות
נאזי טיבי		
מחמוד דיאב עווידה		
מ.מ. טיבה		

מחוז	המרכז
נפה	השרון
המקום	טייבה
גוש	7842 חלקה 10 (62) חלק
מגרש	62/22, 62/23, 62/24 A, B
היום	מ.מ. טיבה
המחבר	מח' טכנית אלטיבה
שטח התכנית	3.493 ד'
ק.מ	1:500

משרד הפנים מחוז המרכז
חוק התכנון והבניה תשכ"ה—1965
אישור תכנית מס. 2407/26
התכנית מאושרת מכח
סעיף 108(ג) לחוק
יו"ר הוועדה המחוזית
18.10.90
מהנדס המחוז

מקרא

- גבול התכנית
- דרך קיים
- דרך מוצע
- שטח פרטי פתוח
- אזור מגורים ג
- שביל להולכי רגל
- גבול בעלות
- שטח צבור פתוח

טבלת שטחים מוצע

1. חלוקה:

מס'			
ארע	סופי	מס' ר	בעלות
א		0.058	דרך
ב		0.703	מגורים
62/22		0.761	נאזי טיבי

2.

ד	0.092	דרך
ה	0.532	מגורים
62/23	0.624	מחמוד דיאב עווידה

3.

ג	0.058	מגורים
י	0.014	שביל
B	0.072	

4.

ח	0.086	דרך
ו	0.092	מגורים
ו	1.152	ש.צ.פ.
62/24	1.330	ש.צ.פ

5. אחוד

ב	0.703	
ג	0.058	
62/22A	0.761	נאזי טיב

6.

ה	0.532	
ו	0.092	
62/23A	0.624	מחמוד דיאב עווידה

7. אחוד

א	0.058	
ד	0.092	
ח	0.086	
ט	0.706	
כ	0.942	דרך

סכום טבלה מוצע

62/22A	0.761	נאזי טיבי
62/23A	0.624	מ עווידה
ו	1.152	ש.צ.פ.
י	0.014	שביל
כ	0.942	דרך
סה	3.493	

טבלת שטחים לפי בעלות

מס'		מס' ר	בעלות
ארע	סופי		
62/22		0.761	נאזי טיבי
62/23		0.624	מחמוד דיאב עווידה
62/24		1.330	ש.צ.פ
A		0.706	דרך
B		0.072	שביל
סה		3.493	

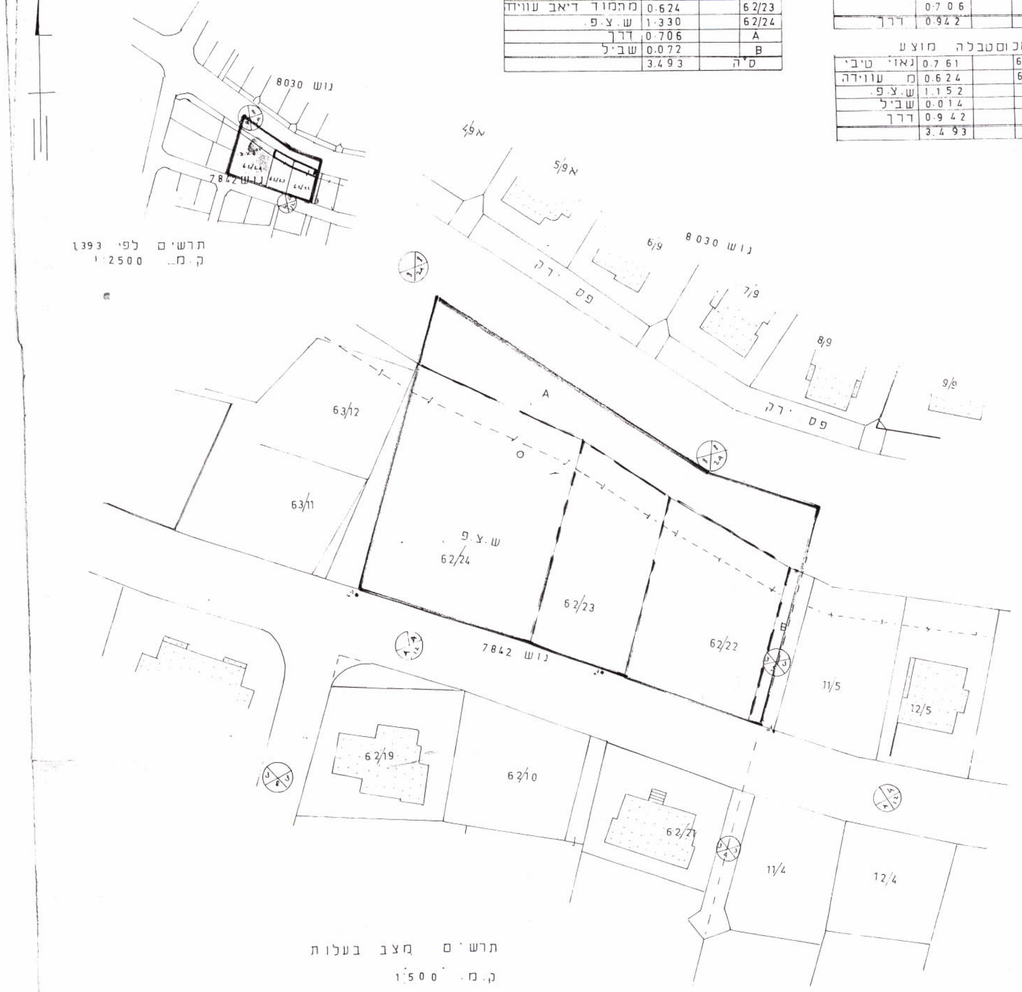

תרשים לפי 1393
ק.מ. 1:2500

תרשים מצב בעלות
ק.מ. 1:500

תרשים מצב מוצע

הערה

המפה מבוססת של רקע סידרת מודד הועדה המקומית

"תכנון שנויים בשטחים בשת ערכת תשריט חלוקה