

תכנית מפורטת ממ/1348

מרחב תכנון מקומי המרכז

מחוז : המרכז 5965  
 נפה : השרון  
 היוזם : המועצה המקומית טירה  
 גוש : 7774  
 חלקה : 3 (חלק)  
 שטח התכנית : 14500 ד'  
 המתכנן : גלאל מנסור - מהנדס  
 תעלים : מ.מקומית+שונים

28.4.21  
 11.6.81  
 اللجنة المحلية للتأجير والتخطيط  
 رقم 15-04-1981  
 لتأجير

חוק התכנון והבניה תשנ"ה 1965  
 תועדה המקומית לתכנון ובניה  
 אל טירה  
 תכנית מס' 1348/ממ  
 להפקדה בישיבה מס' 87/2  
 מיום 30.7.81  
 מהנדס תועדה יושב ראש

- סקירה
- גבול התכנית
  - גבול גוש
  - בית קיים
  - צבור פתוח
  - מגורים ג
  - דרך קיימת
  - דרך מוצעת
  - שביל מוצע
  - השכמה
  - בניי צבור

משרד הפנים  
 חוק התכנון והבניה תשנ"ה-1965  
 מחוז : המרכז  
 מרחב תכנון מקומי  
 תכנית : 1348/ממ  
 תועדה המחוזית בישיבה מס' 15/4  
 מיום 7.8.81  
 החליטה לחתום תוקף  
 לתכנית אנוכרת לעיל.  
 סגן שופר כללי לתכנון  
 יושב ראש תועדה

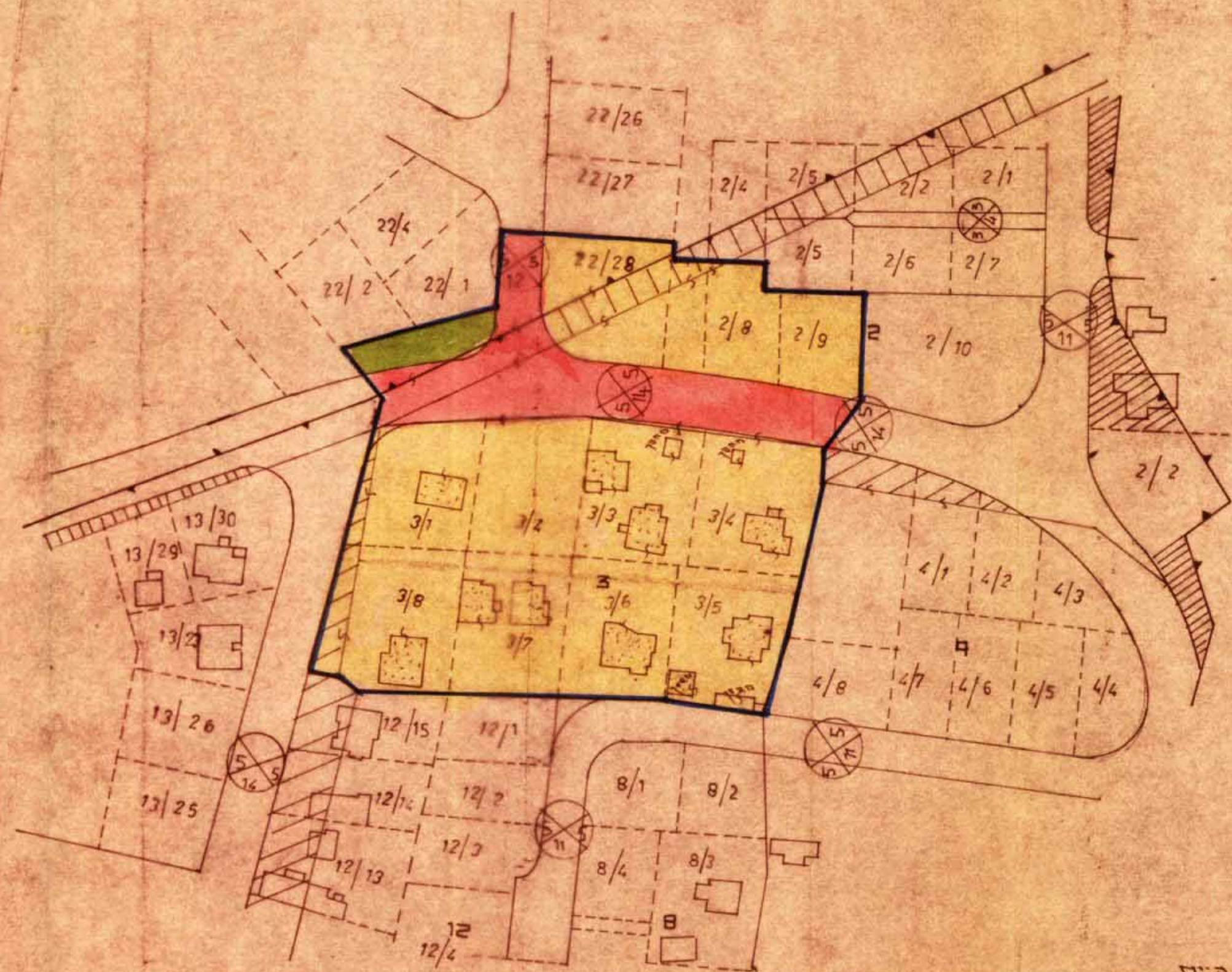

מצב קיים

יניד השטח	השטח - ד.ח.	אחוזים %
ואורים ג'	11,820	81.1
דרכים	2240	15.9
בנייני איביר	-	-
שאר	14,060	100.00

מצב קיים קנה מידה 1:1250

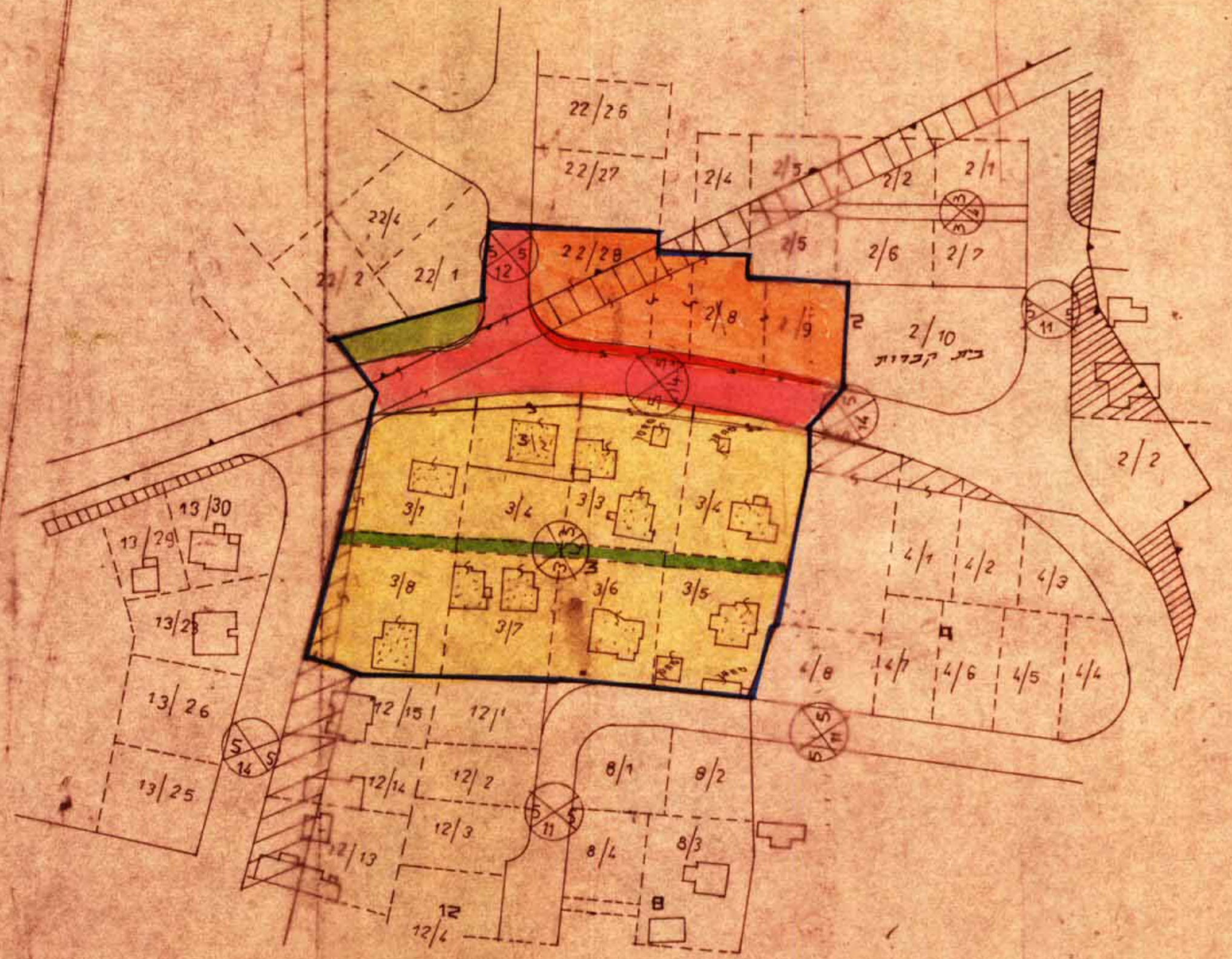

מצב חדש

יניד השטח	השטח - ד.ח.	אחוזים %
ואורים ג'	8800	62.6
דרכים	2338	17.5
בנייני איביר	2322	17.9
שאר	14,060	100.00

מצב חדש קנה מידה 1:1250