

לוח שטחים

מגרש	שטח
280	4.778
180	0.837
80	5.615

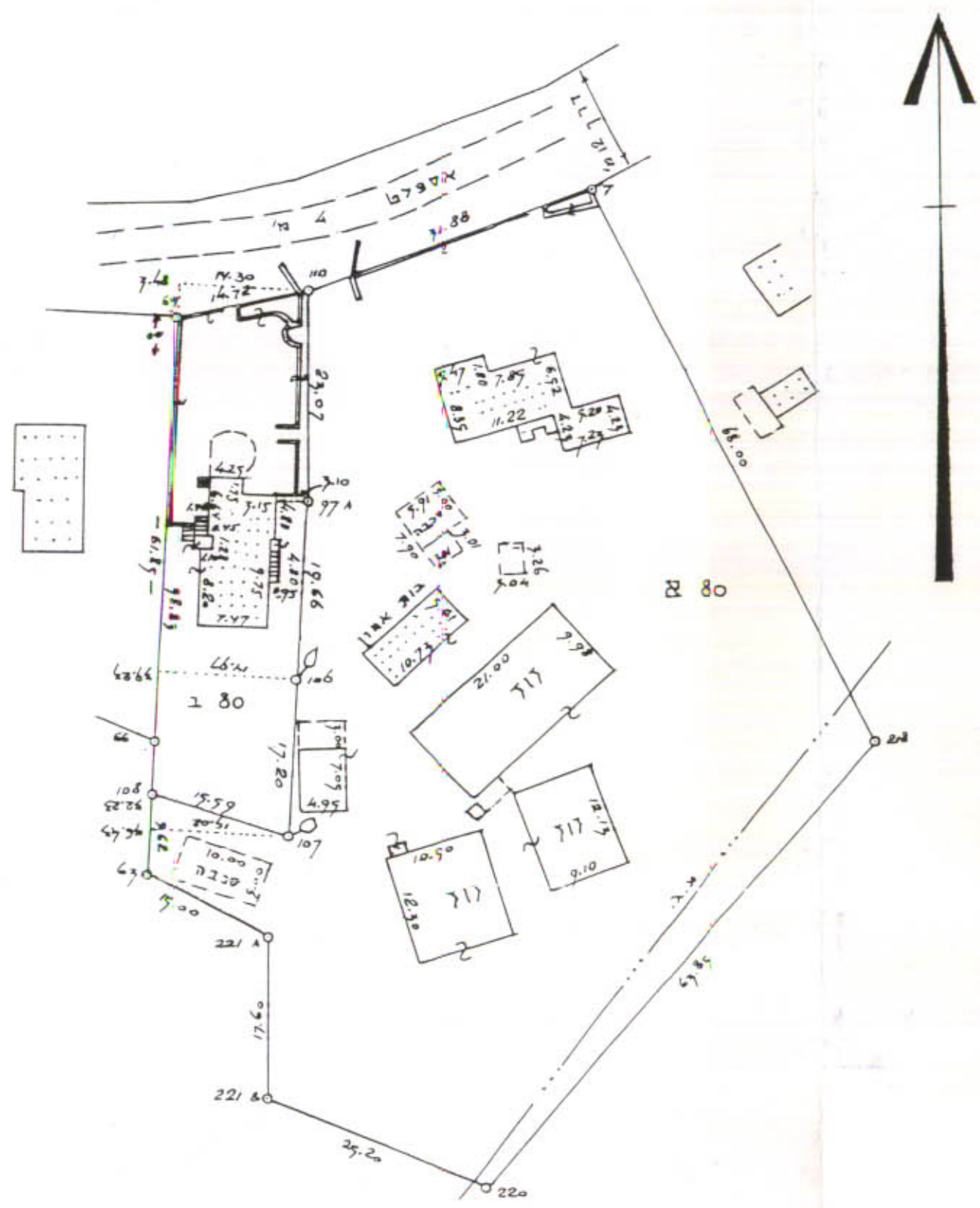

קנה-מידה 1:625

מחוז : המרכז  
 נפה : רחובות  
 ישוב : כפר מרדכי  
 גוש : 5000  
 נחלה : 80 (חצר מגורים)  
 שטח : 5.615 דונם  
 קנה מדה : 1:625

לא לארכי רשום  
 7.7.92

א. ברנמן, מודד מוסמך (290)  
 עשרת 76858, ד.נ. עמק שוקד  
 טל. 08-591327

- הערות:
- המפה תואמת את החכנית המפורסת בר/21/353 ואת החכנית המפורסת משמ/91 (בר)
  - גולות ושטח המגרשים יקבעו סופית בזמן רשומה בספרי האחוזת.

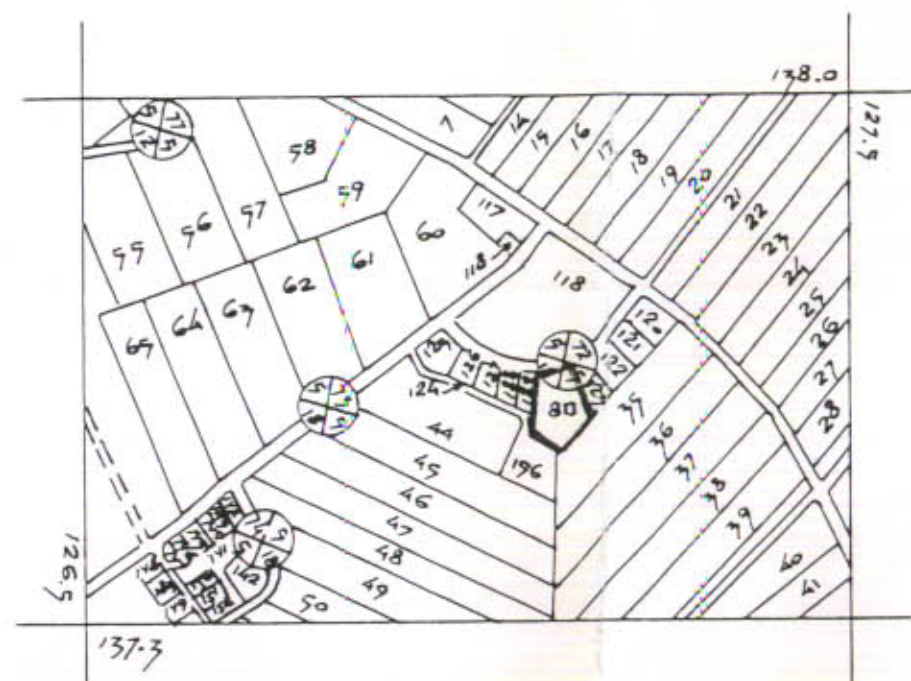

תרשים הסביבה 1:10000

לוח אדורים

מצב קיים		מצב מצע	
מגרש	שטח	מגרש	שטח
80	5.615	80	4.778
		15	0.837
סה"כ	5.615	100	5.615

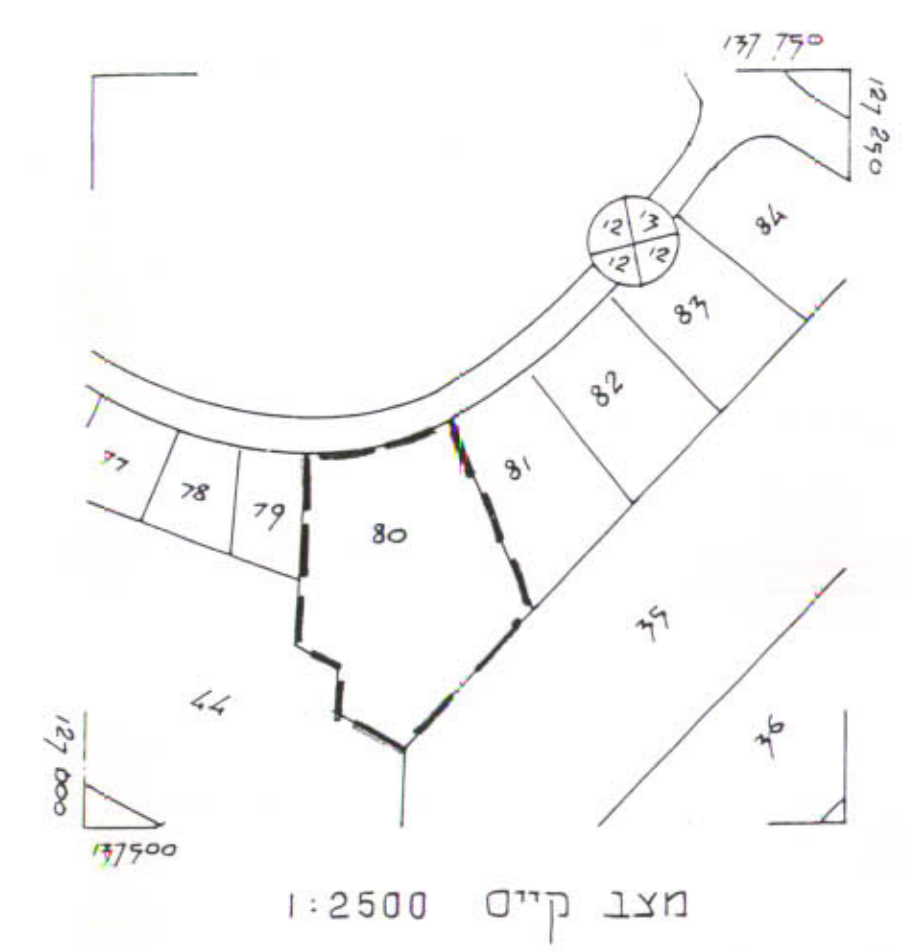

מצב קיים 1:2500

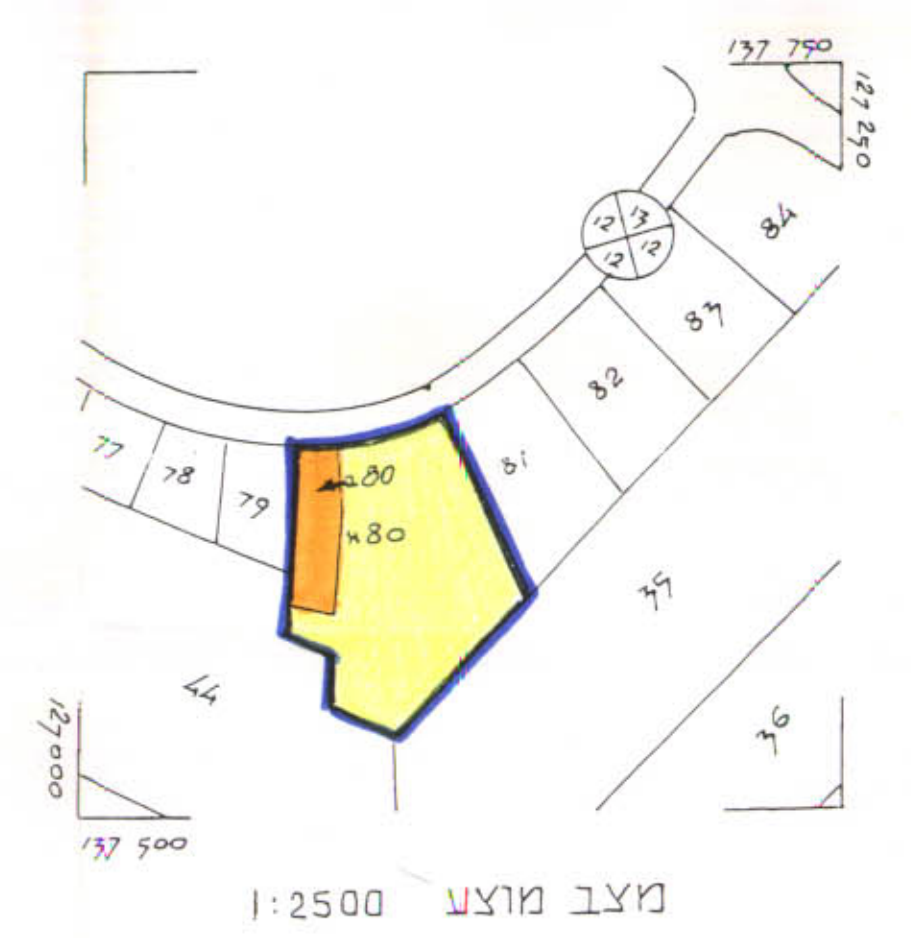

מצב מצע 1:2500

✓ מרחב תכנון מקומי שורקות  
 ✓ תכנית שנוי מתאר מס' בר/59/353  
 שנוי לתכניות בר/21/353  
 ו-משמ/91 (בר)

מחוז : המרכז  
 נפה : רחובות  
 ישוב : כפר מרדכי  
 גוש : 5000  
 נחלה : 80 (חצר מגורים)  
 שטח התכנית : 5.615 דונם  
 קנה מדה : 1:2500

נושד המניס מחוז המרכז  
 תוכן התכנון והמית השכיח-2003  
 אישור תכנית מס. 91/92  
 התכנית מאושרת מכה  
 סעיף 105(ג) לחוק  
 יומל תולה המתיי

היוזם : ועדה מקומית לתכנון ולבניה "שורקות"

בעל הקרקע : מנהל מקרקעי ישראל  
 המתכנן : אלי ברנמן  
 נבדק וניתן בהספק / נאשר  
 מהודס יי ארזיה  
 החלטת הועדה המחוזית / משנה מיום  
 עשרה 76858, טל. 08-591327  
 מקרא : תאריך : מתכנן המחוז

- גבול התכנית
- נחלה
- מגורים שלא בנחלות

יועץ המכרז :  
 מרחב תכנון מקומי שורקות  
 תכנית מתאר מס' בר/59/353  
 ובליטת הועדה כמס' 91/92  
 החלטת הועדה המחוזית  
 בהנאם : ציון כהן

20.2.94