

מקרא:
 גבול תכנית
 אזור מגורים א'

שילה מדידות
 סיפוי- שרותי בצוע
 ת.ד. 162 נוכב יאיר 44064
 062-923048

מצב קיים ק.מ. 1:500

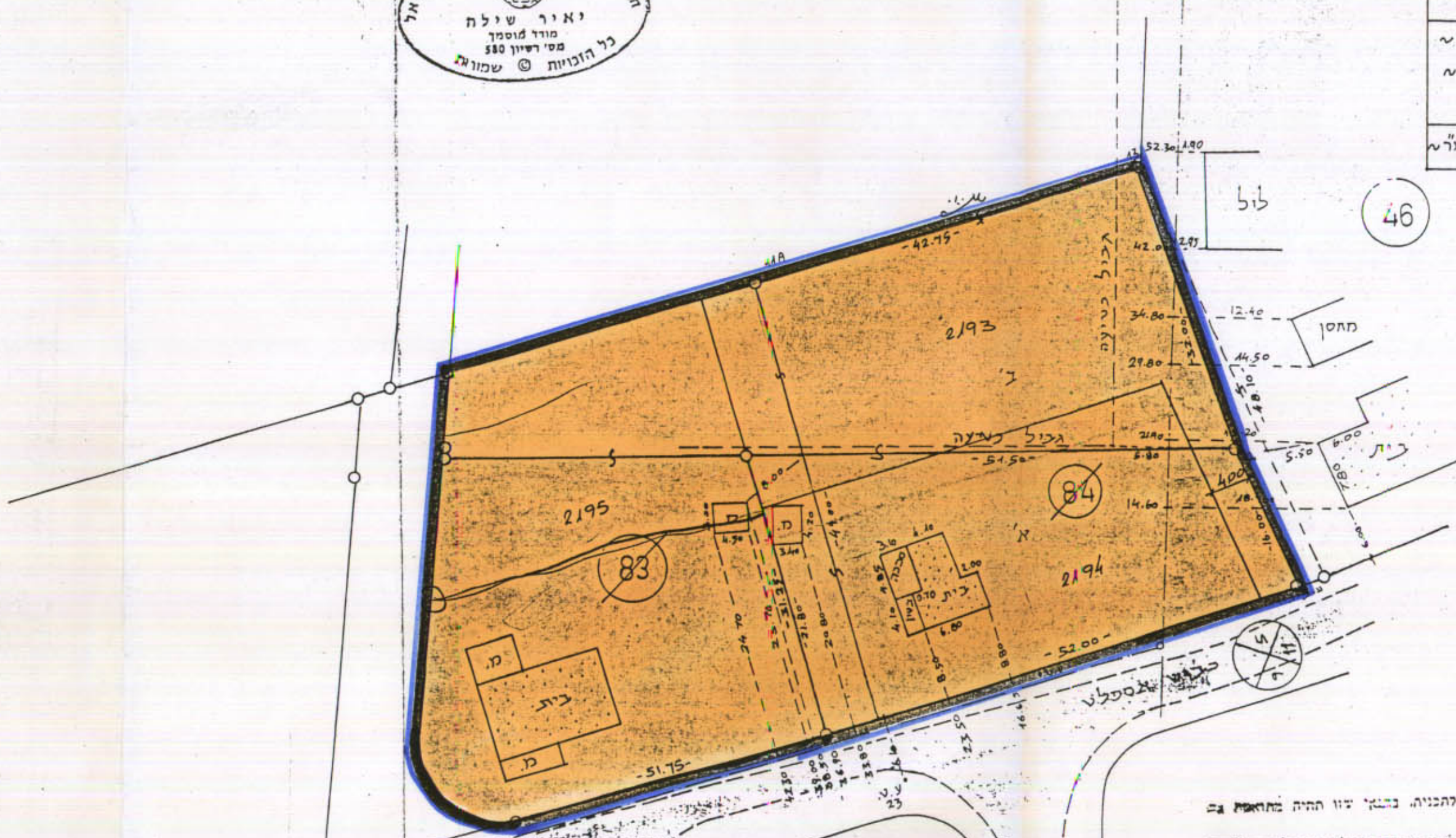

שילה מדידות
 סיפוי- שרותי בצוע
 ת.ד. 162 נוכב יאיר 44064
 062-923048

מצב מוצע ק.מ. 1:500

חשבו שטחים

מצב מוצע איחוד וחלוקה		מצב קיים		
סה"כ שטח במ"ר	יעוד	מס' מגרש ארעי	שטח במ"ר	יחיד החלקה
~1879	מגורים א'	2195	~2124	מגורים א'
~1152		2193	~2107	
~1200		2194		
סה"כ 4231		סה"כ שטח	סה"כ 4231	סה"כ שטח

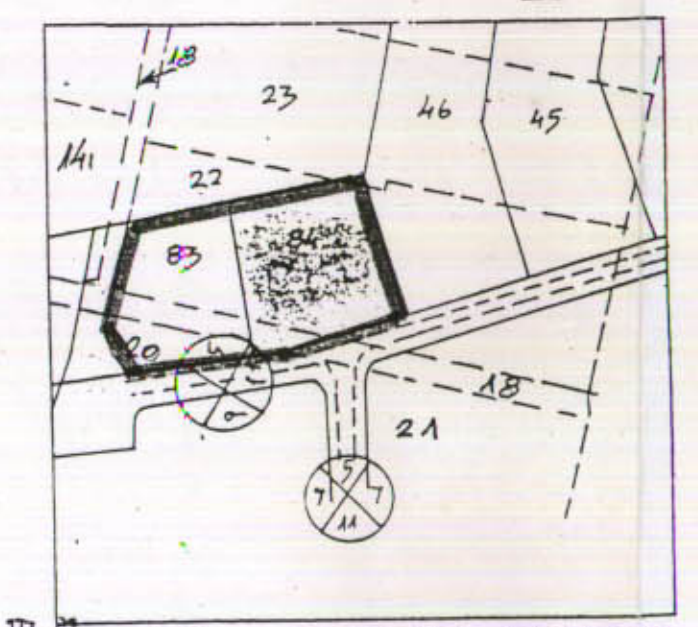

תרשים סביבה 2500
 הערה
 היכן לכרטי תיכנון
 על דקע ת.ב.ע. מ"ש/50

לעוד התנגדות עסקית להכרזה...
 תאריך: 9/22/92
 1992-08-19

0379
 9221 טו
 מנהל
 103/1/22/92 - גאול'ים

- ✓ מהו המרכז
- ✓ מרחב תכנון מקומי לב השרון
- ✓ מקום: גאול'ים
- ✓ תכנית מפורטת צש/1-22/9
- ✓ שינוי לצש/150
- ✓ היוזם: ועד מושב גאול'ים
- ✓ גוש: 7879 ח"ה: 18, 20, 21, 22
- ✓ מגרש: 84, 83
- ✓ המתכנן: הועדה המקומית לב השרון
- ✓ ק.מ. 1:500
- ✓ בעלי הקרקע: מ.מ.י
- ✓ שטח התכנית: 4,231 מ"ר
- ✓ התימת הרשות

משרד המכונים מהו המרכז
 חוק התכנון והבניה תשי"ח-1965
 תאריך: 9/22/92
 אישור תכנית מס. 3108/92
 התכנית מאושרת מכח
 סעיף 108(ג) לחוק

הרשמת התכנון והבניה תשי"ח-1965
 יעדר המימון לתכנון והבניה תשי"ח-1965
 כניה מורשת / משרד מ"ש
 9/22/92
 רונה כהן / מ"ש
 4/22 מיום 20.2.92
 יו"ר / יעדר לועדה המקומית להפקדת
 ת.ד. 103 ירושלים

נבדק וניתן להפקיד / נאשר
 החלטת הועדה המחוזית / משנה מיום: 3.23.92
 תאריך: מתכנן המראו