מצב קיים ק.מ. 1:2500

טבלת מגרשים

ייעוד השטח	סוג המגרש	מספרי המגרשים	סה"כ מגרשים	
חקלאי משקי N	מגרש קיים מוגדל	21,23,25-28,30,33, 44-63,53, 84, 85, 101-103, 107, 109	19	80
חקלאי משקי ב	מגרש חדש, מצורף למגרש חקלאי משקי ג	304-306, 308-310, 313-364,	61	
חקלאי משקי ג	מגרש קיים מצורף למגרש חקלאי משקי ב	9-20,22,24,29, 31-34,36-40,44-52, 62-83, 104-108, 110, 111	61	

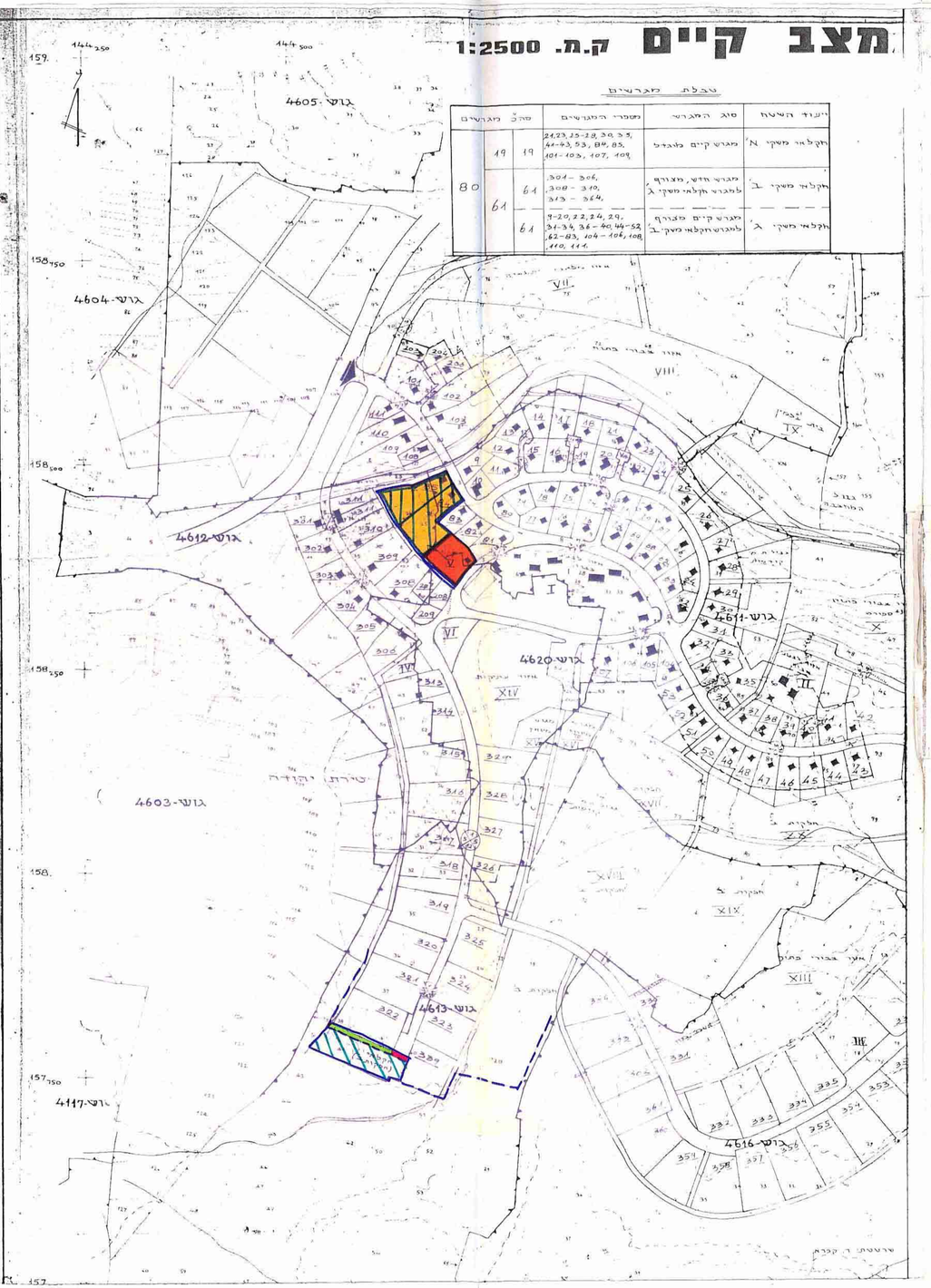

מצב מוצע ק.מ. 1:2500

טבלת מגרשים

ייעוד השטח	סוג המגרש	מספרי המגרשים	סה"כ מגרשים	
חקלאי משקי N (נחלה לא מוצלת 2 בתים)	מגרש קיים מוגדל	21,23,25-28,30,33, 44-63,53, 84, 85, 101-103, 107, 109, 85,	18	80
חקלאי משקי ב (נחלה מוצלת בית 1)	מגרש חדש, מצורף למגרש חקלאי משקי	304-306, 308-310, 313-364, 84(365),	62	
חקלאי משקי ג (נחלה מוצלת בית 1)	מגרש קיים מצורף למגרש חקלאי משקי	9-20,22,24,29, 31-34,36-40,44-52, 62-83, 104-108, 110, 111, 84,	62	

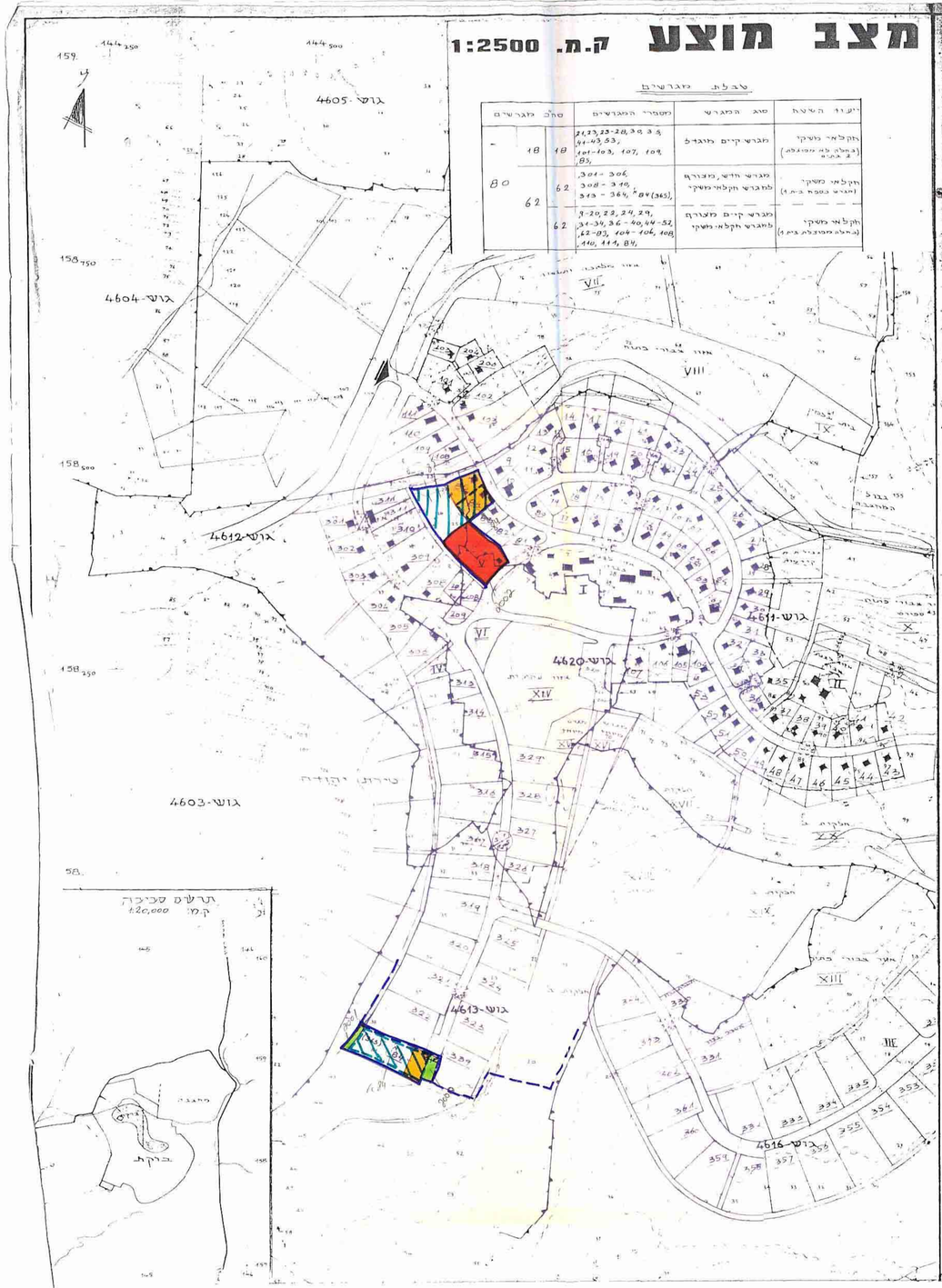

מרחב תכנון מקומי „לודים"

ברקת

תכנית מפורטת מס' גז/15/565

שנוי לתכנית מפורטת מס' גז/6/565
גז/7/565 -ו

נאמדע-יהול ופיתוח קיבוצים ומושבים בע"מ
אישור אחוזה
אושרה לדיון ע"י הוועדה
שם
חתימה

הועדה המקומית לתכנון ולבניה לודים
29-10-1989
נתקבל ע"י
לשכתי ע"ש
תיק מס'

מחוז המרכז

נפה פתח תקוה

גושים 4620,4613,4612,4611

שטח 10.3 דונם

ק.מ. 1:2500

מטרת התכנית:
1. הפרדת חלקה משטח חקלאי (חלקות ב') למגרש נוסף מס' 84א' (365). לשטח צבורי פתוח ושביל.
2. מגרש מס' 84 הוקטן ומקבל מגרש נוסף מס' 84א' (365).
3. הפרדת חלק משטח מגרש מס' 84 למגרש מס' 85, ולאזור לבניני ציבור

נבדק ואין להסתירו לאישור
חתימה מאשר שינויים ומשאב מים
מאי 1987
מתכנן המחוז

מקרא:

גבול התכנית
אזור חקלאי משקי (נחלה - 2 בתים)
אזור חקלאי משקי (נחלה מוצלת - בית 1)
אזור חקלאי משקי (מגרש נוספת - בית 1)
אזור לבניני ציבור
אזור צבורי פתוח
אזור חקלאי (חלקות ב')
דרך לביטול
דרך מוצעת

משרד הפנים מחוז המרכז
תיק מחוזי מתכנית משרד הפנים 1265
תכנית מס. גז/15/565
הוגדרה כתכנית מקומית לפי סעיף 13.9.87 לחוק התכנון
יו"ר הועדה המחוזית

בעל הקרקע מנהל מקרקעי ישראל

היוזם	הסו"הי המח' להתישבות
המתכנן	הסו"הי המח' להתישבות האגף לתכנון התישבותי
המבצע	משרד השיכון
האדריכל	אלזה קפלן

הסוכנות היהודית לא"י
המחלקה להתישבות חקלאית
האגף לתכנון התישבותי

166 312 1 13.9.87

תאריך: 4.10.87
שנויים: 5.5.88, 12.1.89
לפי דרישת הועדה המחוזית מ-4.10.87