

# מרחב תכנון מקומי רמלה

## תשריט מצודף ל.ת.מ. מס' לה/340

חוק התכנון והבניה חשכיה 1965  
 ועדכון תשריט תכנון מקומי  
 תכנון מס' 174/1  
 תאריך: 11.11.85  
 יועץ ראש: יוסף גלס

נבדק ונחתם לשימוש  
 11.11.85  
 מפקח המחוז: משה מוסקא  
 מהכנון המוצג

- מחוז \_\_\_\_\_ המרכז
- נפה \_\_\_\_\_ רמלה
- עיר \_\_\_\_\_ רמלה
- גוש \_\_\_\_\_ 4338
- חלקות \_\_\_\_\_ 50\_49\_48\_30\_29\_28
- חלקי חלקות \_\_\_\_\_ 25\_23\_22\_17
- בעל הקרקע \_\_\_\_\_ מנהל מקרקעי ישראל
- היוזם \_\_\_\_\_ ברית חיילי אצ"ל בארץ ישראל
- המתכנן \_\_\_\_\_ אוסקר פרישר-אדריכל

משרד הפנים  
 חוק התכנון והבניה חשכיה-1965  
 מס' 174/1  
 תכנון תכנון מקומי  
 תאריך: 11.11.85  
 יועץ ראש: יוסף גלס

### מקרא

- גבול תכנית \_\_\_\_\_
- גבול גוש \_\_\_\_\_
- גבול חלקה מקורי \_\_\_\_\_
- גדר אתר האנדרטה \_\_\_\_\_
- שטח ציבורי פתוח \_\_\_\_\_
- שטח שמורת טבע \_\_\_\_\_
- דרך ק"מ \_\_\_\_\_
- דרך נתייה מוצעת \_\_\_\_\_
- שטח ספורט \_\_\_\_\_
- שטח (הנצחה/פתוח) \_\_\_\_\_

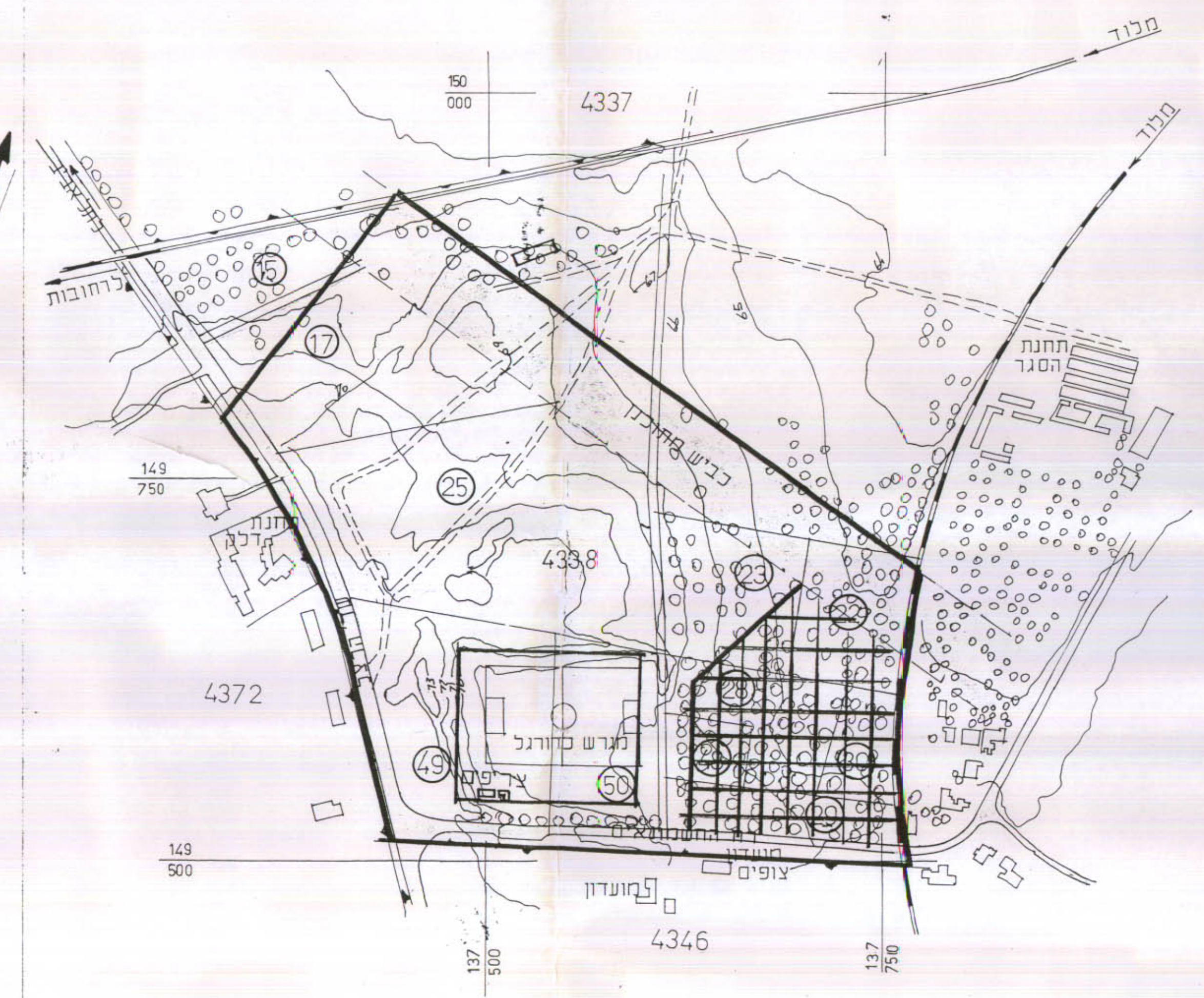

תכנית מצב קיים 1:2500

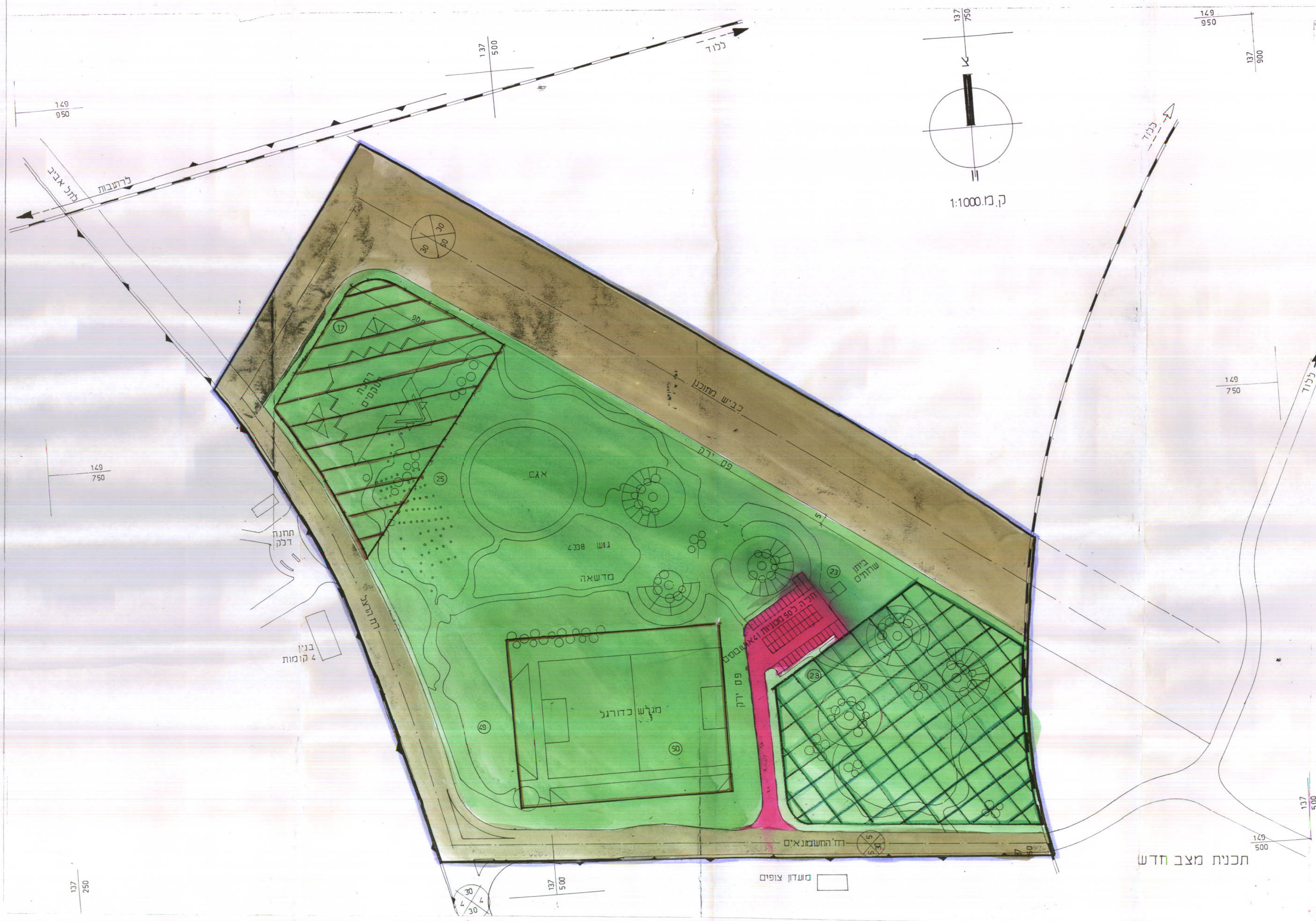
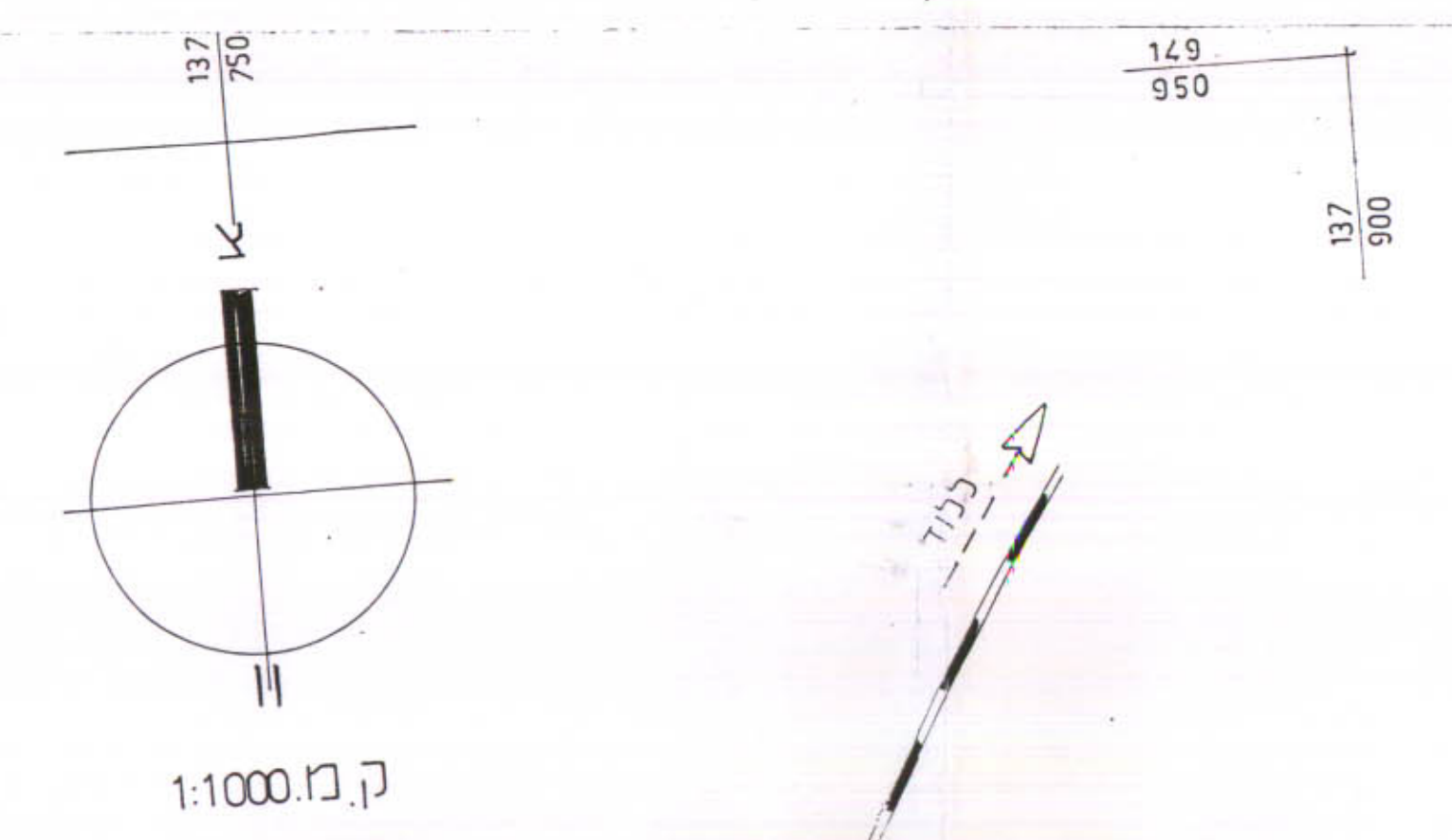

תכנית מצב חדש