

מספר תכנית	10-03-1991
תאריך	18-03-1991
מחוז	נתניה

מרחב תכנית פרומי ראשון לציון

תכנית מתאר מס' ר.צ. 168/2/1, ג. ו.ר.צ. 2000 בהפקדה
שני לתכנית מתאר ר.צ. 168/2, ג. ו.ר.צ. 1/1, ג. ו.ר.צ. 1/1/ג, ו.ר.צ. 2000 בהפקדה

מצב קיים — קנ"מ 1:1,250

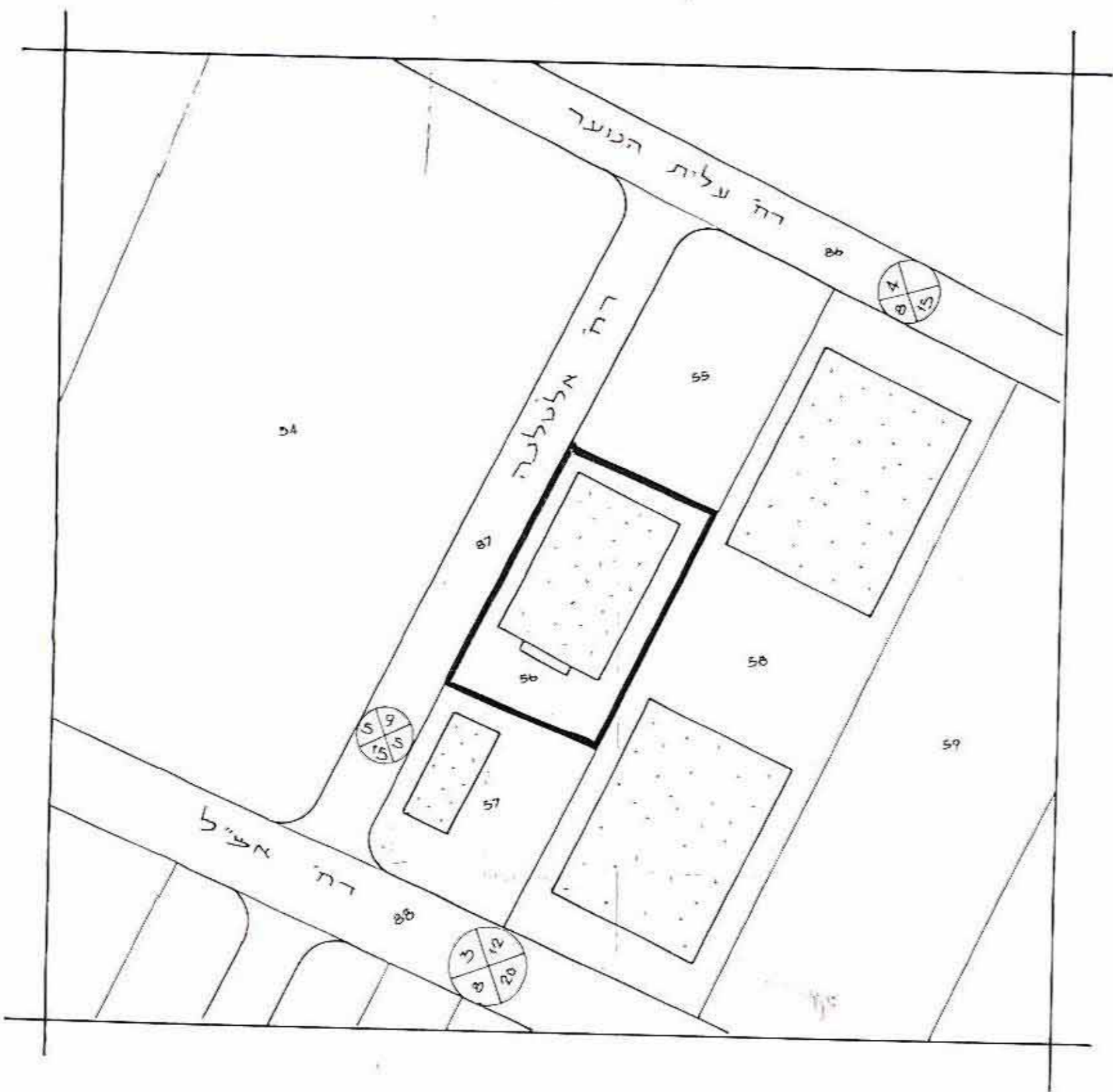

הזקק התכנון והתמיה תש"ח 1985	ועדה מקומית לבניה ראשון-לציון
תכנית מפורטת מס' 168/2/1/ג	ישיבת פלי פלמג
מועד: 11.11.90	חולט: זלש
מוכר: יוסף ראש	מוכר: הועדה

- מחוז-----המרכז
- נפה-----רחובות
- עיר-----ראשון לציון
- גוש-----3946
- חלקה-----56
- שטח התכנית-----2.652 ד'
- בעלים-----פרטיים
- היוזם-----ועדת בנין ערים מקומית ראשול
- המתכנן-----ית תכנון באגף תכנון והנדסה

מסלול תכנון מס' 168/2/1/ג	אישור תכנית מס' 168/2/1/ג
תאריך: 11.11.90	חולט: זלש

נבחר ונבחרת ליישם תכנית זו
ביום 11.11.90

- מקרא
- גבול התכנית-----
 - גבול גוש-----
 - גבול חלקה-----
 - אזור תעשייה-----
 - דרך קיימת-----

- מס' דרך
- קו בנין
- רוחב דרך

מצב מוצע — קנ"מ 1:1,250

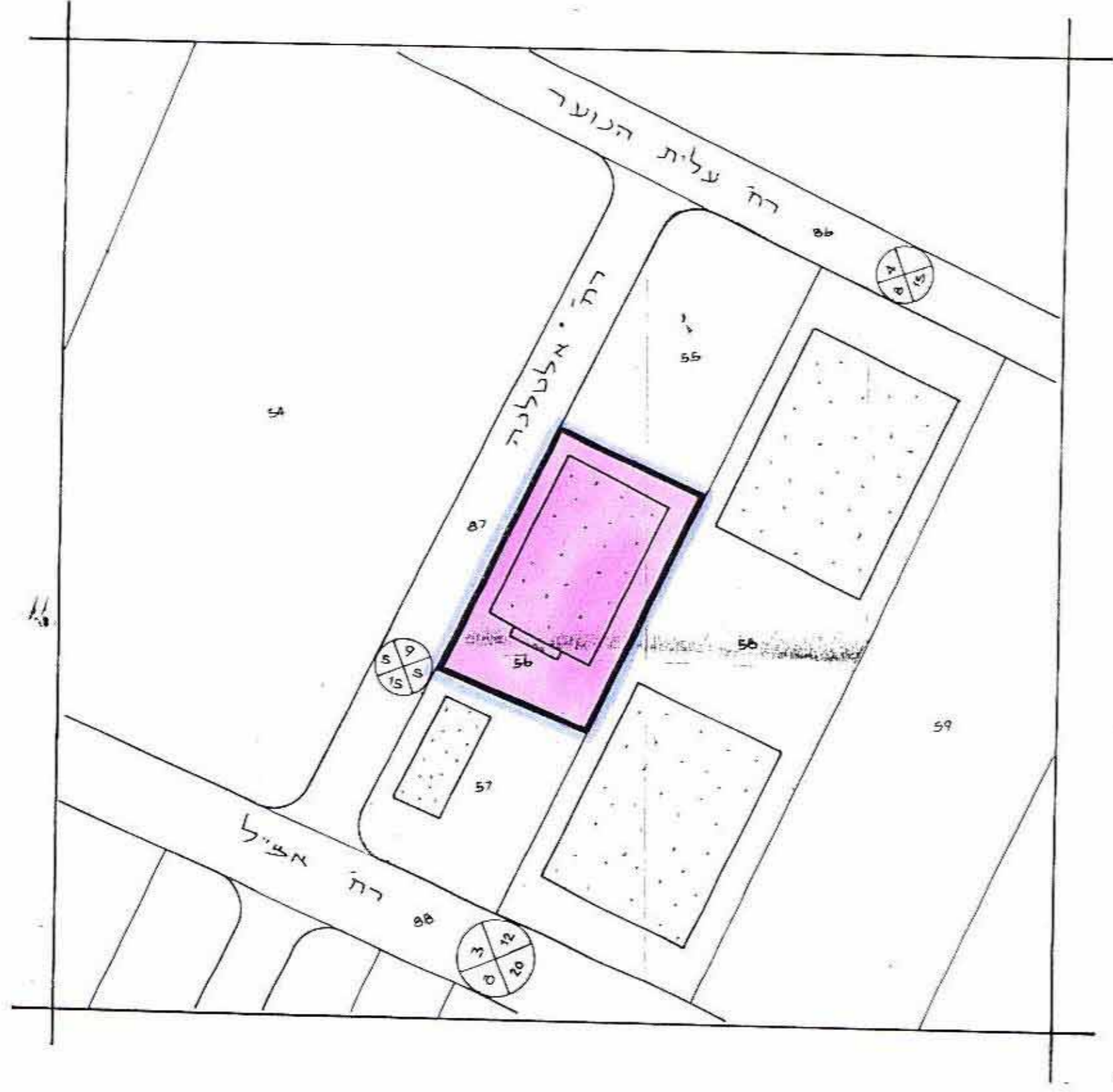

תרשים סביבה קנ"מ 1:10,000

