

4.926.221

תרשים סביבה 1:2500
מצב קיים לפי תכנית מתאר מס' חש/10/2

חפה חצבינו

קנה מידה 1:500

דשפון

גוש : 6679
חלקה : 11

הוכן עבוד : אביעזר יוסף
העטח : 23.435

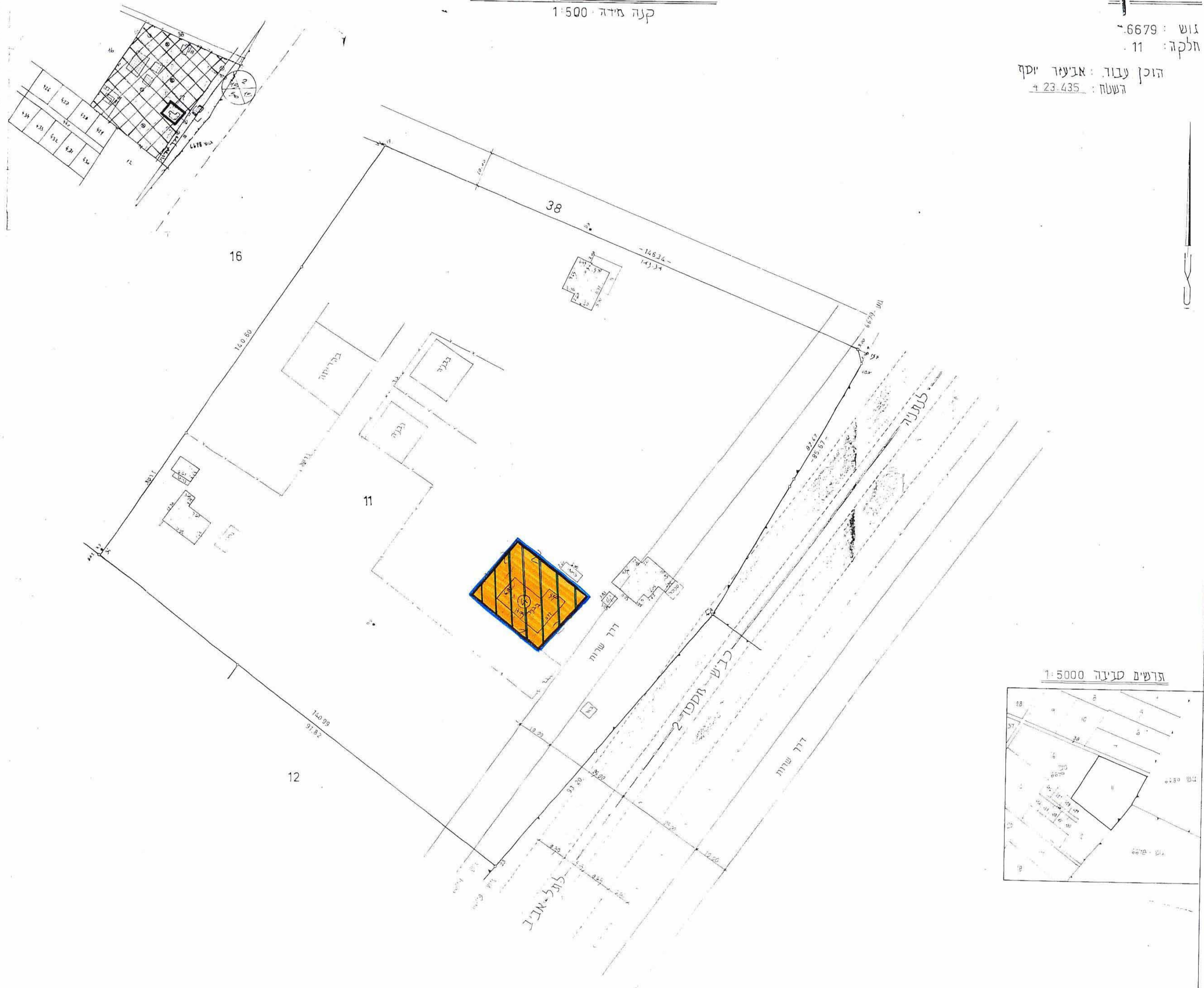

- ✓ מרחב תכנון מקומי - חוף השרון
- ✓ תכנית בנין עיר מס' חש/10/14
- ✓ שינוי לתכנית מתאר מס' חש/10/2

תעודת הרישום לתכנון ותכנון
ת"ח השרון
19-10-1993
תכנית נתקבלה

- ✓ מחוז : המרכז
- ✓ נפה : השרון
- ✓ מקום : רשפון - ארטוף
- ✓ גוש : 6679
- ✓ חלקה : חלק מ-11
- ✓ בעל הקרקע : אביעזר יוסף
- ✓ היזום : אביעזר יוסף
- ✓ עורך התכנית : אהוד קורי אדריכל
- ✓ שטח התכנית : 500 מ"ר
- ✓ קנ"ח : 1:500

חוק התכנון והבניה, תשכ"ה - 1965
תעודת הרישום לתכנון ולבניה "חוף השרון"
14/10/93
תכנית מהאר/ממוסדת מס' 14/10/93
בנוסחה מס' 14/10/93
התחולל העדכון
19/10/93
וסבר יאש העדנה

משרד הפנים מתוו המרכז
מ"מ חובנון ורבינוביץ-3865
אישור תכנית מס' 14/10/93
התכנית מאושרת כוח
שע"ר 08.108 לחוק

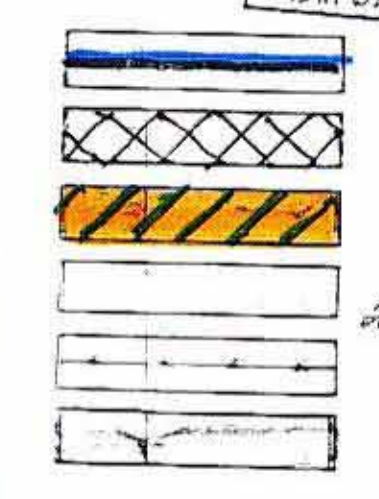

מקרא
גבול התכנית
שטח חקלאי מיוחד לחלוקה חדשה
מגורים חקלאי מיוחד לחלוקה חדשה
מסגרת מבנה קיים
גדר רשת
כביש קיים מאושר

מספר הדרך
קו פנין
רוחב דרך



חתימת בעל הקרקע
חתימת היזום
חתימת המתכנן

מתן תוקף 12.10.93
תאריך