

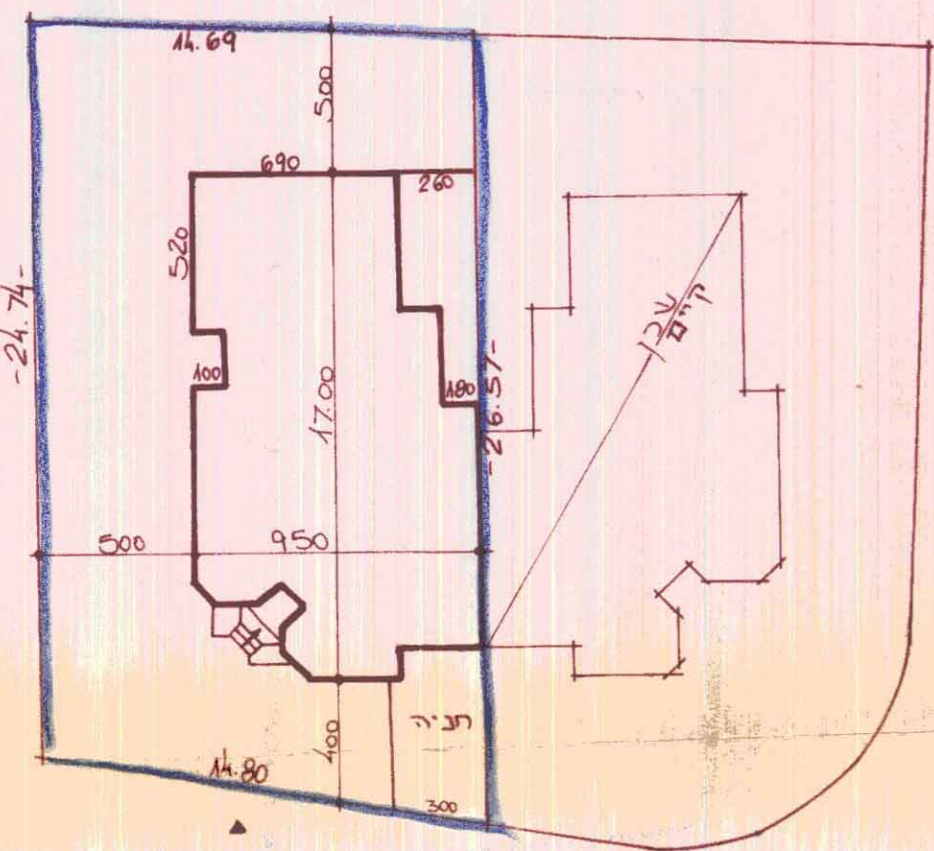

תרשים הסביבה 1:1250

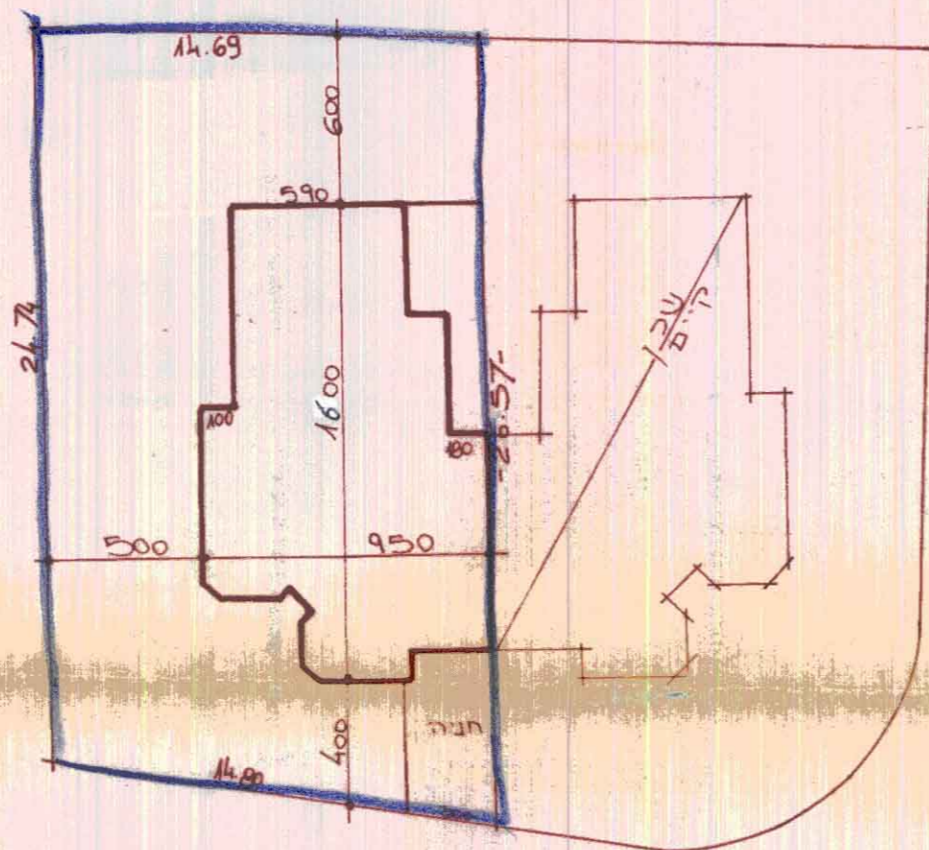

מצב מוצע 1:250



מצב קיים 1:250

עיריית רמלה  
26-12-1989

מרחב תכנון מקומי רמלה

תכנית מפורטת לה/121/א'ב'

שינוי לתכנית מפורטת לה/121/א'

המקום:

מחוז: המרכז

נפה: רמלה

עיר: רמלה

חוק התכנון והבניה תשכ"ה-1965	תאריך
ועדה המחוזית לתכנון ולבניה	רמלה
תכנית מפורטת מס	121/א'ב'
כריכה מס	9-82
תחולת	מיום 15.11.89
מחלק	מנהל משרד התכנון והבניה
מזכיר	יושב ראש

גוש: 4349

מגרש: 27 ב'

שטח התכנית (המגרש): 375 מ"ר

בעל הקרקע: מנהל מקרקעי ישראל

היוצם: תוגי תקוה ואליהו

המתכנן: יחיאל כלף בית השמונאי 4

מטרת התכנית:

1. הגדלת אחוזי בניה מ-45% כולל כ-61.22% נקב
2. בעת מרתף מאגדל למבנה (מצב קיים) ותוספה למבנה
3. מצורף תכנית הגשה כנספה לתכנית
4. התכנית כוללת הוראות ארכיטקטוניות מפורטות
5. כמשמעותן בתקנות בדבר סטיה ניכרת

משרד הפנים מחוז המרכז  
חוק התכנון והבניה תשכ"ה-1965  
אישור תכנית מס 121/א'ב'  
הוועדה המחוזית לתכנון ולבניה החליטה  
ביום 99-11-89 לאשר את התכנית

כתובת: רח הדס 6 רמלה

חתימת היוצם:

חתימת בעל הנכס:

חתימת המתכנן: