

2094/6
5 מתוך 6

מרחב תכנון מקומי אל-טירה
תכנית מפורטת טר-2094
שנוי לתכנית מתאר ח.מ. 1:920

טבלת שטחים

| הם חלקה | שטח ד | בעלים |
|---------|-------|-------------|
| 50/4 | 0.589 | גאלב סמארה |
| א | 0.322 | הפדרשה לדרך |
| סה"כ | 0.911 | |

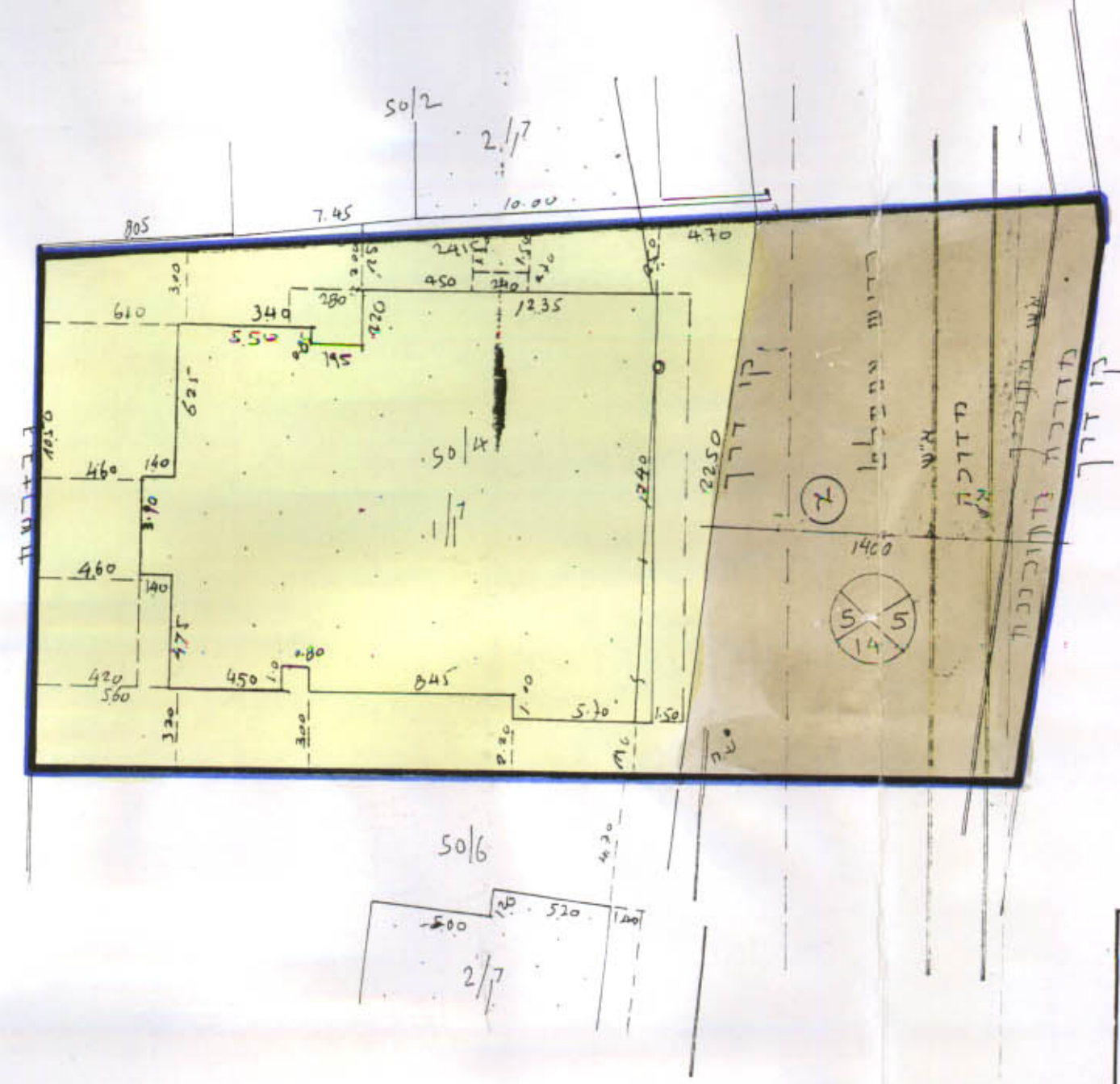

תרשים מגרש מצב קדש ק.מ. 1:250

חוק התכנון והבניה תשכ"ה-1055
הועדה המקומית לתכנון ובניה
אל-טירה
תנית מס' 2094/6
להפקדה בשיעור מס' 2/86
ביום 14.4.86
יושב ראש הועדה

- מחוז : המרכז
- נפה : השרון
- כפר : אל-טירה
- גוש : 7775
- חלקה : 50
- מגרש : 4
- שטח : 911 מ"ר
- בעל : גאלב סמארה

משרד הפנים מחוז המרכז
חוק התכנון והבניה תשכ"ה-1965
2094/6
הועדה המחוזית לתכנון ולבניה החליטה
ביום 15.2.87 להפקיד את התכנית
יו"ר הועדה המחוזית

- יזום : " " "
- מחבר : אד עקל מנסור
- מקרא : נגד עיני התכנון/15.2.87
החלטת הוועדה המחוזית/15.2.87
תאריך: 5.11.89
קמחכנן המהיר

12-09-1989
12-09-1989

- גבול תכנית
- בית קיים
- דרך קיימת
- מגורים ג
- השלמה
- להדיסה