400/593

מרחב תכנון מקומי לוד

✓ תכנית מפורטת לד/ 452
✓ תיקון לת.מ. לד/1000

✓ עפה : רמלה
✓ מחוז : המרכז
✓ גוש 3963 חלק מחלקות 2 גוש 3964 חלק מ- 181
✓ בעל הקרקע : מינהל מקר
✓ שטח התכנית: כ- 8.5 ד'
✓ עורך התכנית : עירית לוד - אגף הנדסה
היזום : — — —

מקרא

- גבול התכנית
- שטח מבוי
- אזור מגורים א
- שטח מבוי - פתוח
- מבנה מוסד צבורי קיים
- מבנה מגורים קיים

מינהל מקרקעי ישראל
מחוז המרכז
מחלקת מפוי ומדידות

מס' עבודה : 3293/328

מחוז: המרכז
נפה: רמלה
עיר: לוד
מועצה אזורית:
מועצה מקומית:
מקום:
גושים: 3964 מוחלט
חלקות: 181 (חלקי)
קנה מידה: 1:500

תרשים מדידה זה הוכן לפי הדמיה
מתאריך 24/5/94 של - יק אבר
המחלקת בביצוע ובפיענוח יק 396273

גוש	חלקה	תת חלקה	מספר מגרש	מספר בלוק	שטח
3964	181				

מטרה התרשים
הערות
1. המסמך בעיגול מראים וחלונות לפי הנוהג
2. תרשים זה מבוסס על מפת נוי רשום שאושרה מס' 3964/181
תכנית לצרכי רשום מס'
תמונה מס' של מודד מאסגן
מתאריך
תכנית בין ערים מפורטת מס' בתוקף
בהפקדה מתאריך
תכנית מדידה של מודד מוסמך
מס' מתאריך
מדידה של מת מפוי ומדידות של מ.מ. מחוז המרכז
מתאריך מודד מוסמך
3. התרשים הוכן ע"י עזרה ירושלים בתאריך 28/10/94
נבדק ע"י זאב נבו בתאריך
4. שינויים בתרשים
תאריכי עדכון בתאריך ע"י נבדק ע"י

מקור: 1:1250
הדפסים מכוכבי 1:1250
מ.ר. 452
מ.מ. 3
הדפסה מקו 2 בנ מכ"ג שרות
לא לצרכי רשום

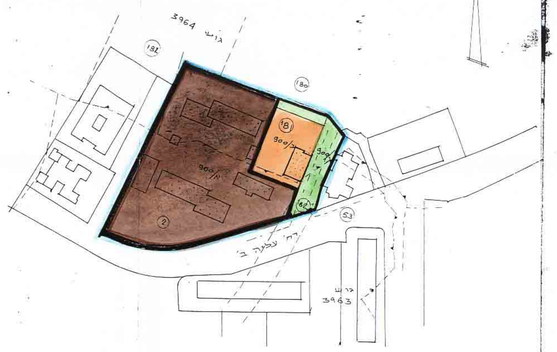

1:1250 מאגר מתוכנן

יעוד	מגרש	שטח בד'
שטח מבוי	900 מ"ר	6.880
אזור מגורים א'	900 מ"ר	1.120
שביל	900 מ"ר	0.500
סה"כ		8.500

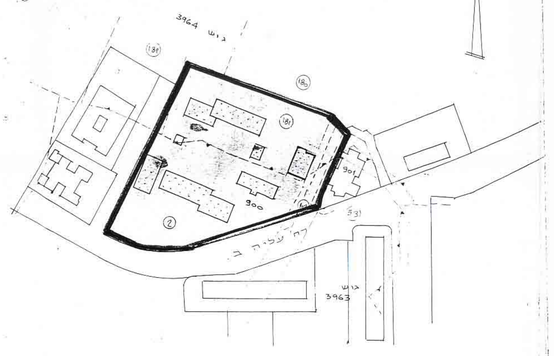

3/56/12 שב 423/ד לד
1:1250 מצב קיים

מוסדות הכנים בגוש הנ"ל
מקום הנמצא ומפה שבתיקון
מישור ותכנית מס. לד/452
התכנית מאושרת מכח
סעיף 108(ג) לחוק
יו"ר הוועדה המחוזית

נבדק ונתן בהפקדה / נאשר
החלטת הועדה המחוזית / משנה מיום 9.04.94
תאריך מתכנן המחוז

מוגדרת הכנים בגוש הנ"ל
452/ג
22.3.93
מזכיר
יו"ר הוועדה המקומית
מנהל מקרקעי ישראל