

2240 / 1 אטוק 1







08.06.94 מרחב תכנון מקומי "אל-טירה"
 תכנית מפורטת מס טר / 2240
 שינוי לתכנית מתאר ממ 1920

ט"ו / 2240

המרכז : מחוז
 השרון : נפה
 טירה : עיר
 7774 : גוש
 13 : חלקה
 9,000 : שטח
 עיריית טירה : היוזם
 מ. טכנית : מחבר
 1:1250 : ק"מ

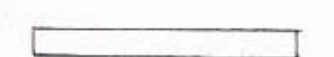
חוק התכנון והבניה תשכ"ה - 1965
 תעודת המקומות לתכנון ובניה אל - טירה
 תכנית מס' : טר / 2240 חומלצה
 לחקירה בישיבה מס' 1175
 מיום 14.6.93

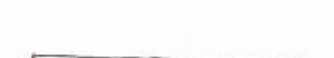
משרד המגורים והגנה
 תכנית מס' : טר / 2240
 תעודת המקומות לתכנון ובניה אל - טירה
 תכנית מס' : טר / 2240 חומלצה
 לחקירה בישיבה מס' 1175
 מיום 14.6.93

-  גבול תכנית
-  שטח לבנייה
-  כוונות
-  דרך קיימת
-  דרך לביטול
-  שביל
-  גבול גוש



מצב מוצע ק"מ 1:1250

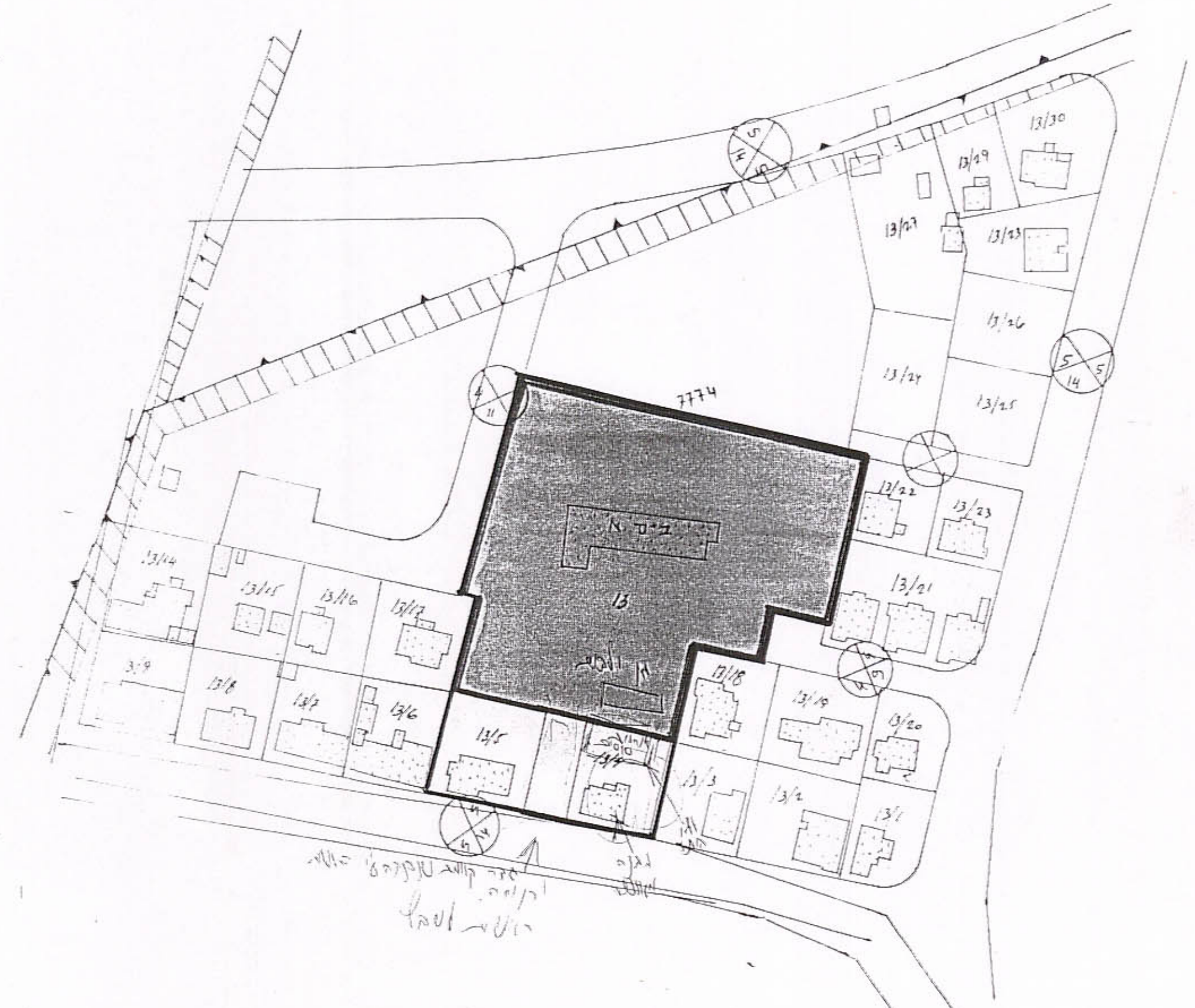

מצב קיים ק"מ 1:1250

מקרא :

גבול תכנית
 שטח לבנייה
 כוונות
 דרך קיימת
 דרך לביטול
 שביל
 גבול גוש