

מחוז מרכז מרחב תכנון מקומי - רחובות תכנית מפורטת רח/1200/19 שינוי לתכנית רח/1200

תרשים סגירה ק.צ. 1:2500

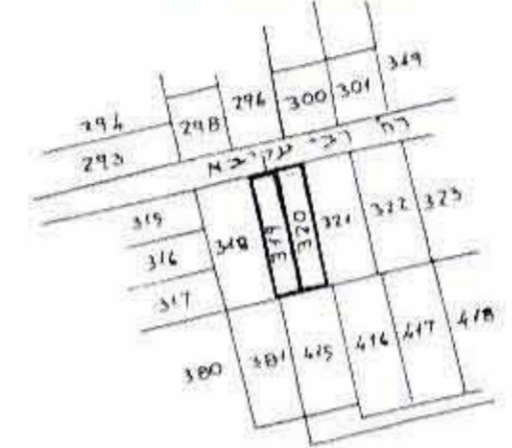

טבלת שטחים:

מגרש	319	320	סה"כ
שטח	381 מ"ר	380 מ"ר	761 מ"ר
הפקעה	9 מ"ר	9 מ"ר	18 מ"ר
סה"כ	390 מ"ר	389 מ"ר	779 מ"ר

מקרא:

- גבול תכנית
- הרחבת דרך
- מגורים א' מיוחד
- להריסה
- קיד משותף

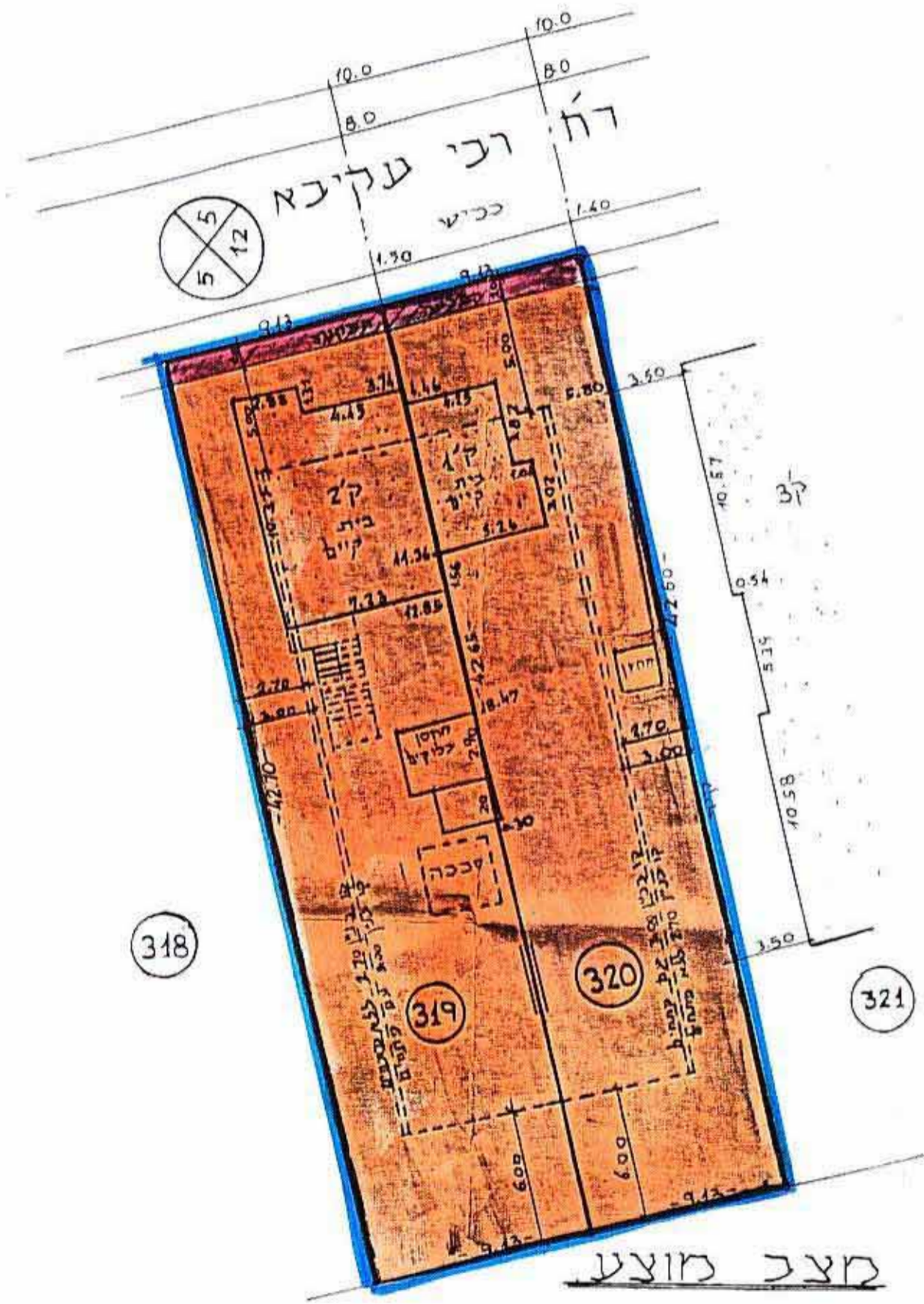

מצב מוצע

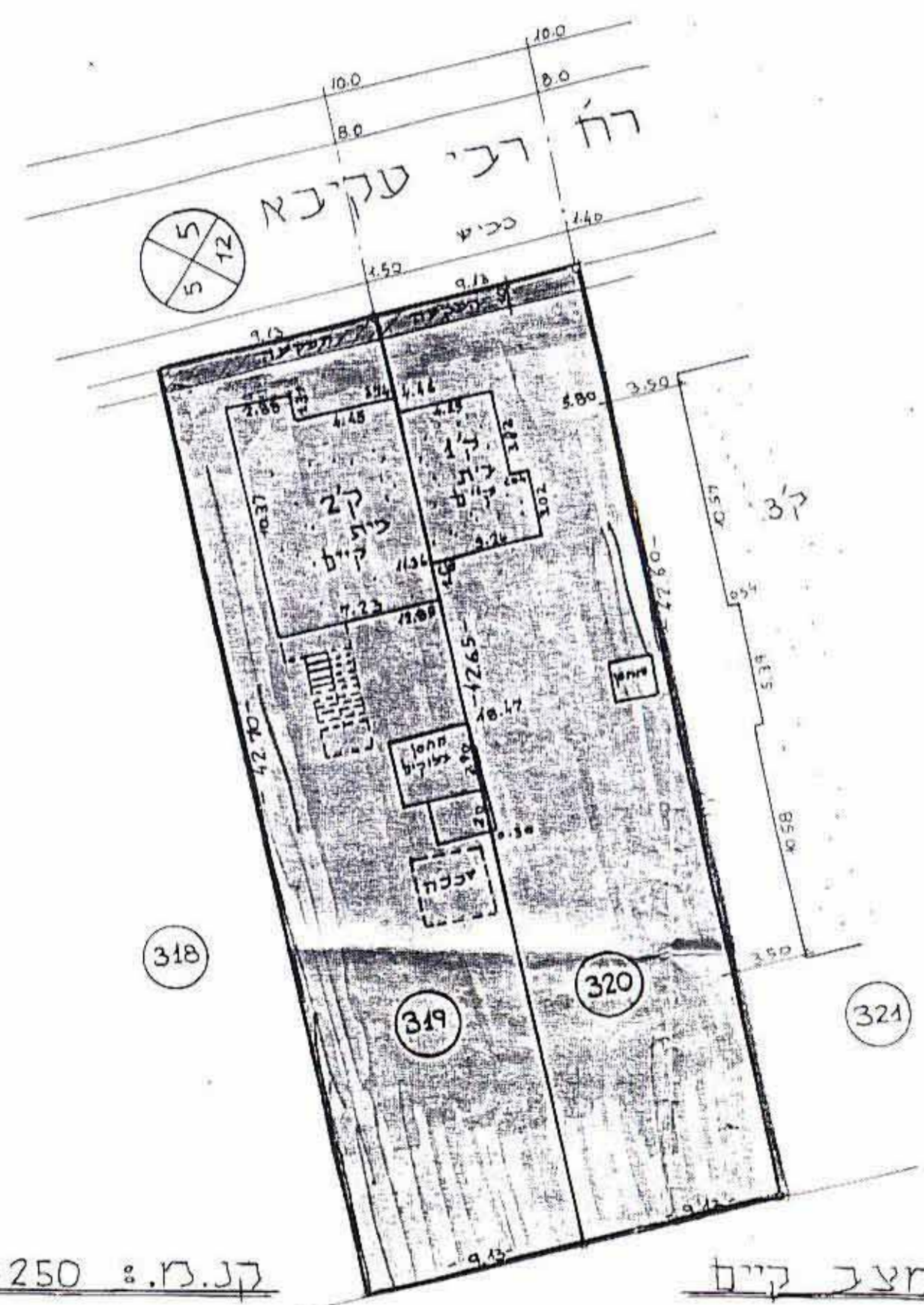

מצב קיים

ק.צ. 1:250

שם התכנית : חניית זו תקרא רח/1200/19.
 התשריש : התשריש המצורף לתכנית זו והערוך בקנה 1:250 מהווה חלק בלתי נפרד מהתכנית בכל הענינים הנוגעים לתכנית ולתשריש גם יחד.
 תחולת התכנית : תכנית זו תחול על השטח המוחזק בקו כחול כזה בתשריש המצורף לתכנית.
 גבולות התכנית : כמסומן בתשריש המצורף לתכנית.
 שטח התכנית : 779 מ"ר.
 גושים וחלקות : גוש - 3705 ; חלקות - 319, 320.
 בעלי הקרקע : מדר ורד ועוהניאל במגרש 320 ובעלים שונים (חוק המגורים המיוחדים - 2002).
 כתובת הנכס : רבי עקיבא 8 רחובות.
 המבקש : מדר ורד ועוהניאל.
 עורך התכנית : מדר ועוהניאל מרכז מסחרי 7 קריית-עקרון.

נבדק וניתן להסדיר / נאשר
 21.10.92
 20.12.92
 המלגה והעדה המחוזית / משנה קיימת
 מנהל המחוז

תאריך : 1.1.92
 חתימת המבקש :
 חתימת עורך התכנית :

חוק המגורים המיוחדים - 2002
 חוקה 21
 תאריך : 27.10.92
 חתימה :
 חתימה :