

4006708

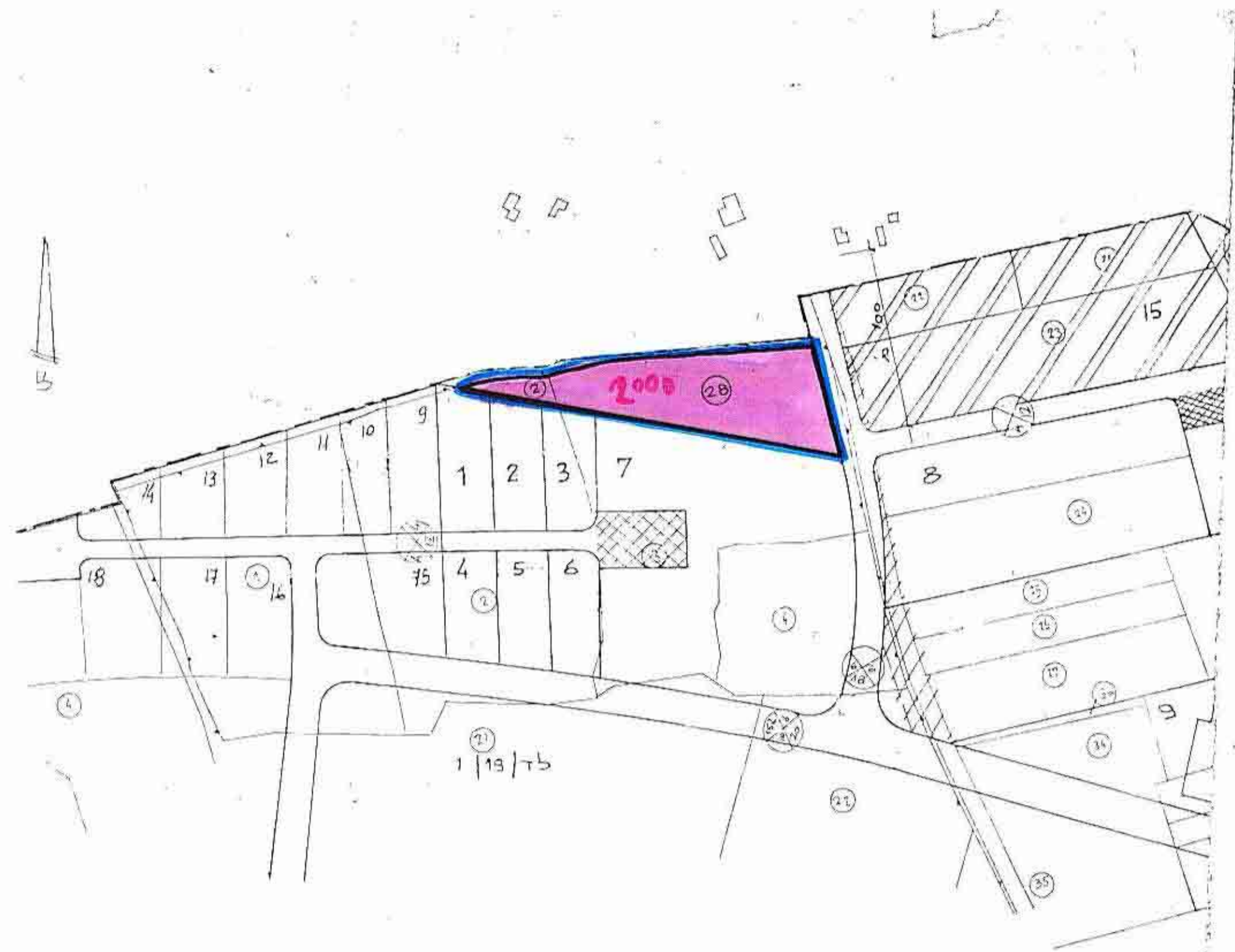

מטב מוקטן 1:2500

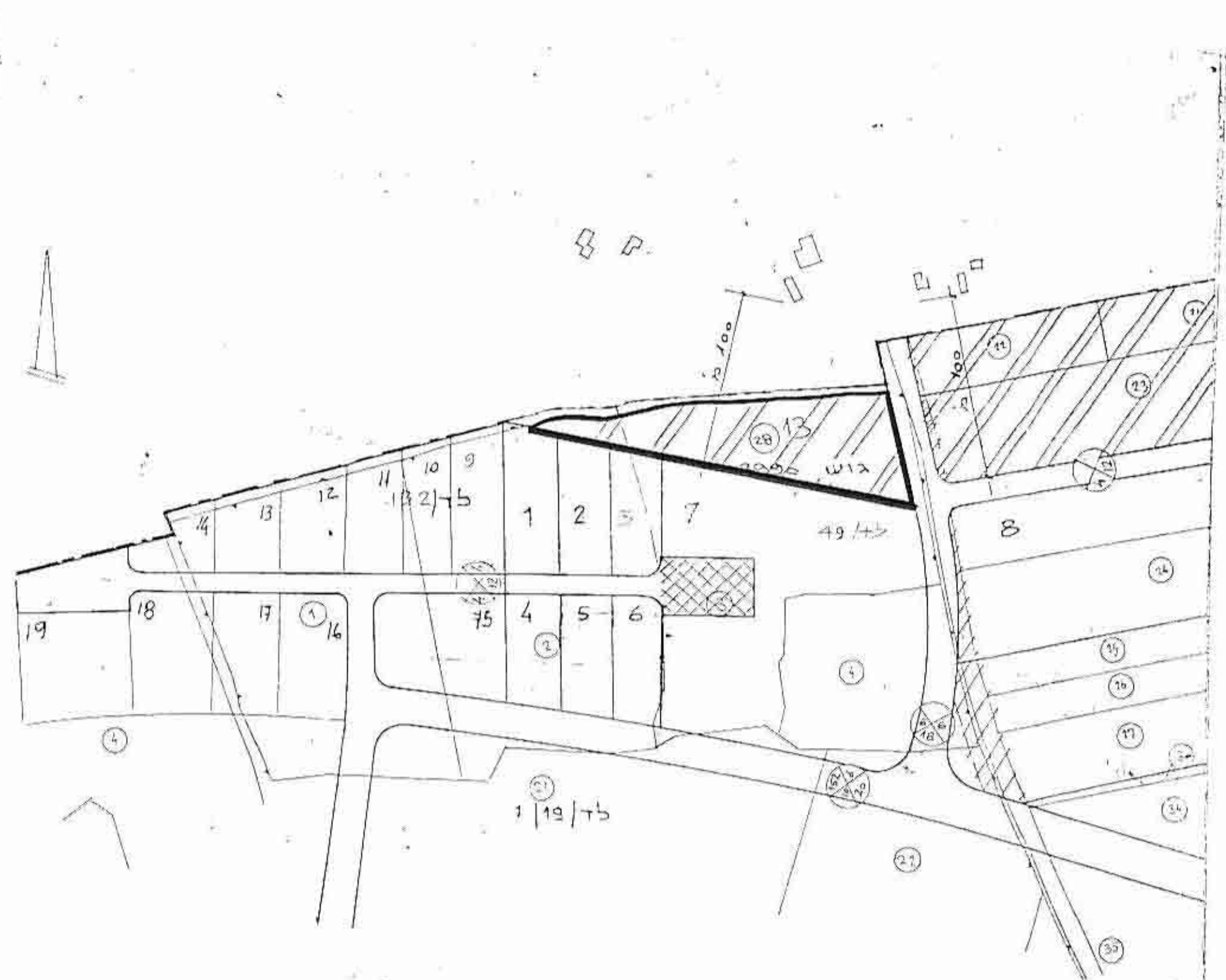

מטב קיים 1:2500
לפי ת.מ. 49/75

מרחב תכנון מקומי לוד

תכנית מפורטת לד/143
 שנוי לת.מ. לד/49 ותכנית מתאר כז/1000
 9.9.93

- ✓ הנפה : רחלה
- ✓ מחוז : המרכז
- ✓ נושא : 3996 חלק מחלקות 2, 28
- ✓ בעל הקרקע : עיריית לוד
- ✓ שטח התכנית : 2.4 ד'
- ✓ עורך התכנית : עיריית לוד - אנף הנדסה
- ✓ היזום :

מקרא

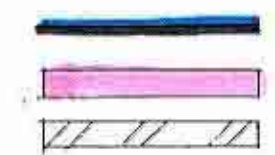

- ✓ גבול התכנית
- ✓ אזור תעשייה
- ✓ שטח הקלאי

נאודע-ניהול ומידע מקרקעין ונכסים בע"מ
 אימות אישור
 אושרה לתוקף ע"י ועדה
 שם :
 חתימה :

משרד המבחן
 ת.מ. 49/75
 אישור תכנית מת. 143/75
 תכנית מת. 143/75
 ת.מ. 1000/כז
 מנכ"ל :
 מנכ"ל :
 מנכ"ל :

ת.מ. 1000/כז
 רשמי :
 ת.מ. 143/75
 ת.מ. 1000/כז
 מנכ"ל :
 מנכ"ל :

מס' תיק :
 תאריך : 17.11.93
 המלכת הערים המחוזיות / משנה :
 מנכ"ל :
 מנכ"ל :