

חפה טופוגרפית

ק.נ.ח 1:250

רחובות

גוש : 3703
 חלקה : 476
 שטח : 782.82 דמ
 הוכן עבור : מזר גורעץ

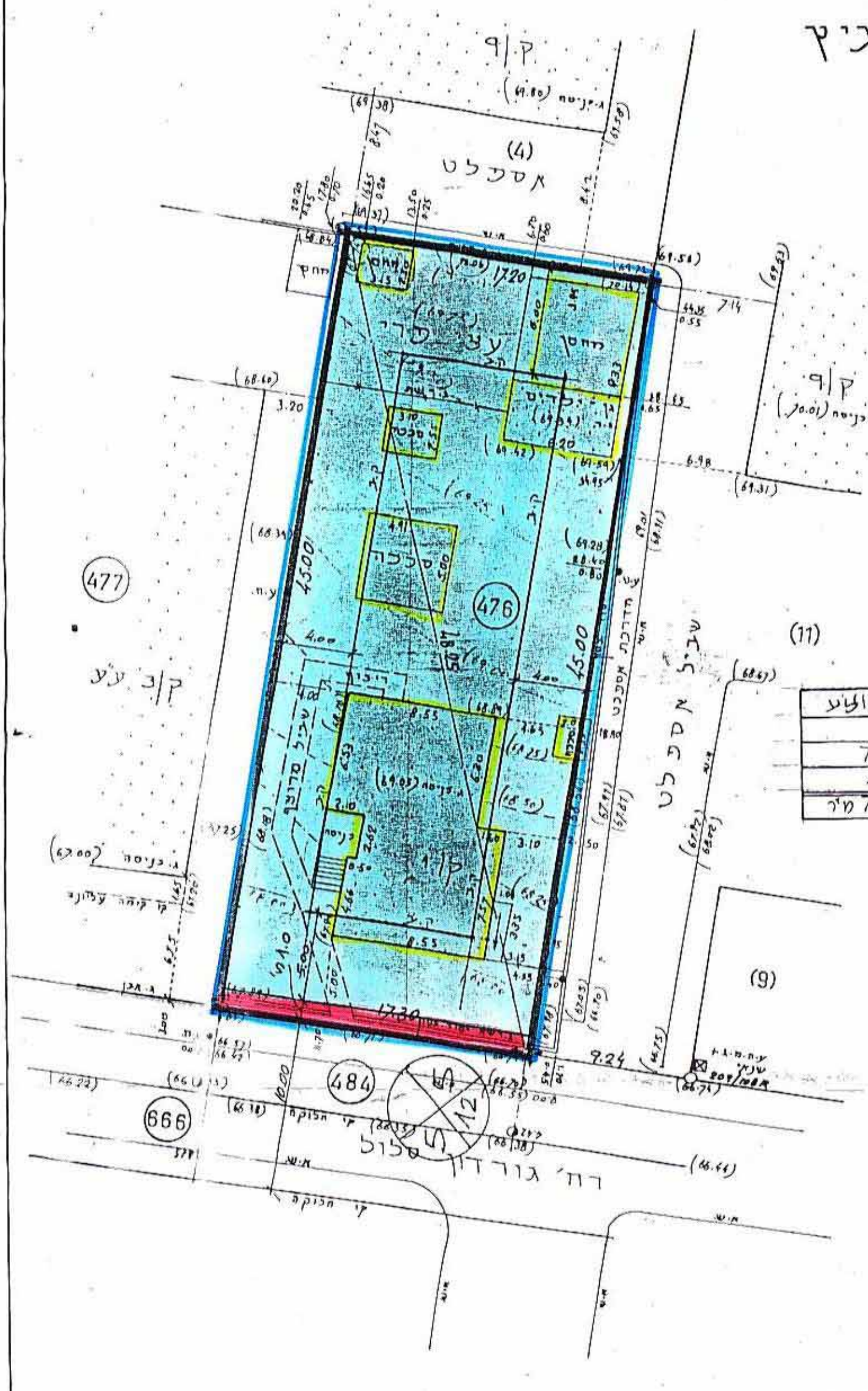

טבלת יעודי שטחים:

המספר	מצב קיים	מצב מוצע
מגורים מיוחדים	782	-
מגורים בלתי מיוחדים	-	764.7
הרחבת דרך	-	17.3
סה"כ	782 דמ	782 דמ

תרשים סביבה ק.נ.ח: 1:2500

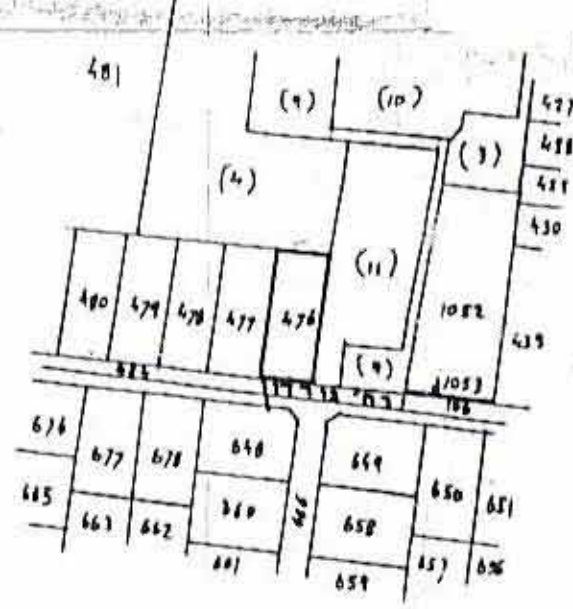

מצב מוצע

הערות:
 1. התכנית מבוססת על מפת הגוש
 2. המספרים בסוגריים הם גבהים הימים
 הקשורים לרשת הגבהים העירונית

חפה טופוגרפית

ק.נ.ח 1:250

רחובות

גוש : 3703
 חלקה : 476
 שטח : 782.82 דמ
 הוכן עבור : מזר גורעץ

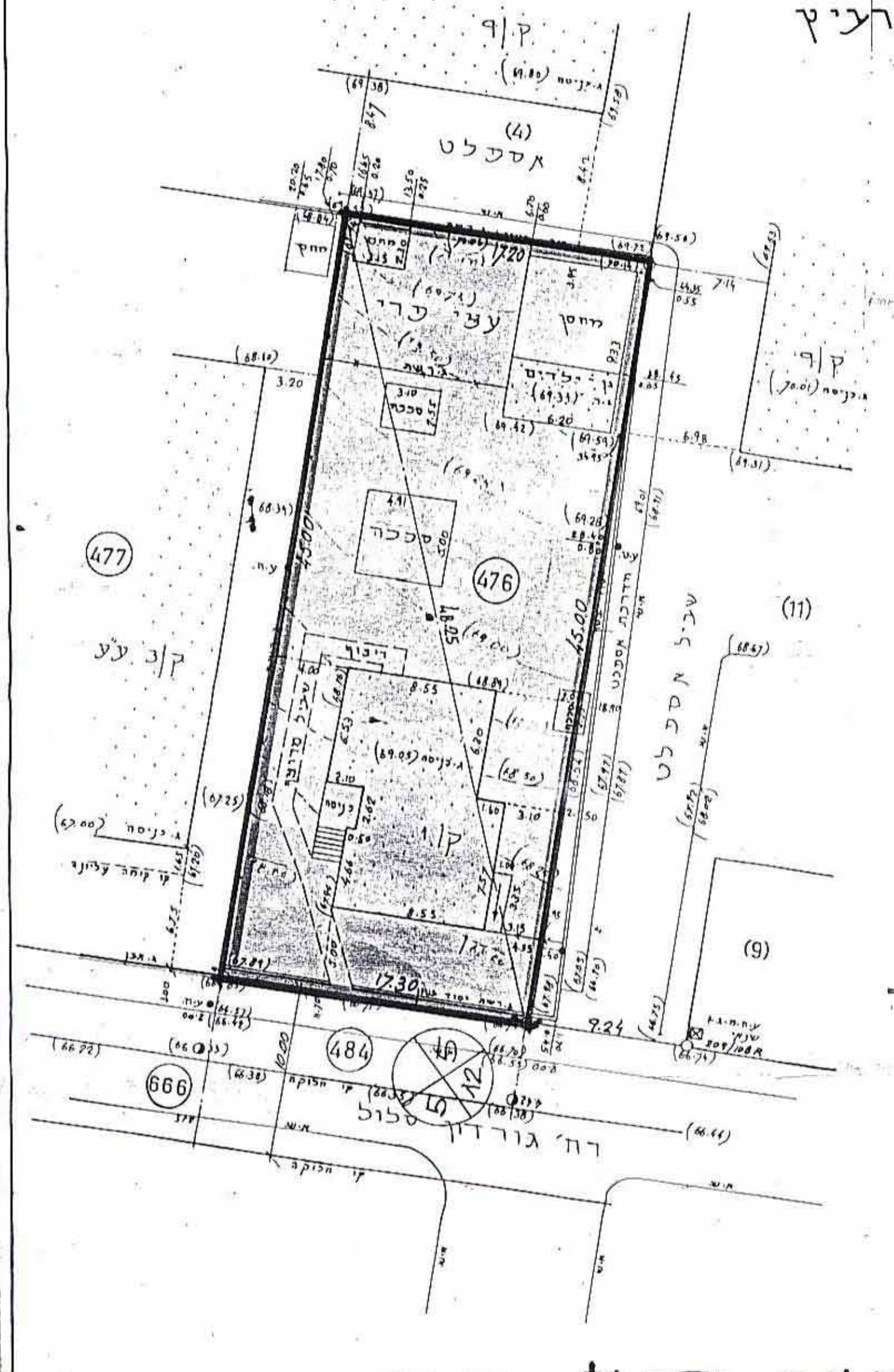

תרשים סביבה ק.נ.ח: 1:2500

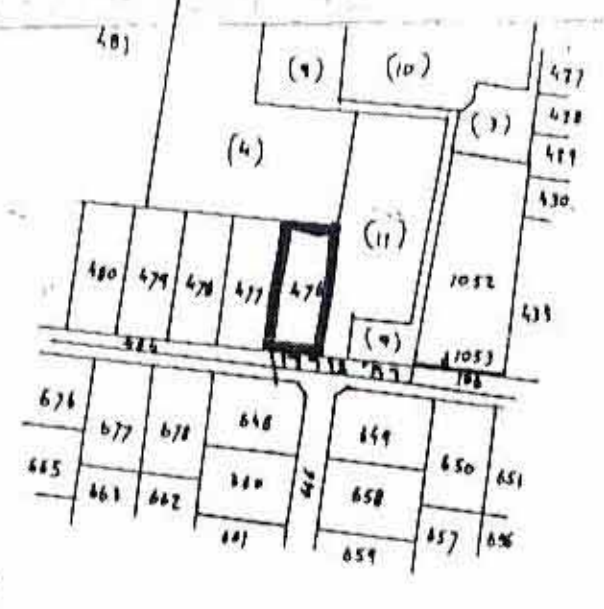

מצב קיים

הערות:
 1. התכנית מבוססת על מפת הגוש
 2. המספרים בסוגריים הם גבהים הימים
 הקשורים לרשת הגבהים העירונית

4006732

מרחב תכנון מקומי רחובות
 ח.ב.ע. מפורטת מס' רח/350 א' / 8.....
 שינוי ח.ב.ע. מס' רח/350 א'

מחוז : המרכז
 נפה : רחובות
 עיר : רחובות
 גוש : 3703
 חלקה : 476
 בעל הקרקע : פישר מנחם

קנה מידה : 1:250
 שטח וחלכניה : 782 מ"ר
 היוזם : הועדה המקומית לתכנון ולבניה רחובות
 עורכי התכנית : נ. פורת ר. ערמון אדריכלים - רחובות
 רח' יעקב 44 רחובות טל: 4-451921

אזור מגורים מיוחדים
 גוש המגורים מיוחדים מס' 476
 אזור מגורים מס' 476
 מכתש לבריכה
 רחובות זרר
 חתימות:

בעל הקרקע : 419885
 אצי ואושרת על ידי התאגדו של אלה
 אלה ארמון רחובות
 תכנון ארמון רחובות
 רחובות : 476
 22.08.94

היום והשעה והתאריך והשם והמספר
 הועדה המקומית לתכנון ולבניה
 רחובות
 תכנית עירונית מס' 476/550/8
 שטח : 782.82 דמ
 חלכניה : 40
 יועץ תכנון : ארמון רחובות
 יועץ תכנון : ארמון רחובות
 יועץ תכנון : ארמון רחובות

היוזם : ועדה מחוזית

תאריך : 9/6/93