

# מרחב תכנון מקומי - שרונים

תבנית מסורתית ה'ט/א-2/95  
שינוי לתבנית מתאר ה'ט/א-2/97

מחול : המרכז  
נכה : השרון  
מקום : כפר יונה  
גוש : 8101  
חלק מחלקה 11  
מגרשים : 136-137  
מאבט ארעי : (2100)  
ק"מ : 1:250  
המשטח : 881 שטחים



המחלק : י.ק. אבי. מועד המחזורי, מ'החלופות, טענה-ט 610482-853  
היזום : 881 שטחים, דה"ש על הגבולות כפר-יונה  
על הקרקע : ת.ח.ה.  
שטח התכנון : 2,158 ד"ר

גאודי-ניחול ומודע מרסקינו ונכסים בעים  
אימות אישור  
אושרה לתוקף ע"י ועדה  
שם :  
חתימה :

חוק התכנון והבניה, תשכ"ה - 1965  
ועדה המקומית לתכנון ולבניה 'שרונים' / כל השרון  
תכנית פמורטת / מתאר-מס' : 95/1-2/33  
מועד בישיבה מס' : 7/90 מיום : 12.9.90  
החלטת הוועדה לועדה המחוזית בהמלצה לתפקיד  
מס' רשיון 18  
ט.כ. 053-610482

משרד המגורים מחוז המרכז  
חוק התכנון והבניה תשכ"ה-1965  
זושר תכנית מס' : 95/1-2/33  
התכנית מוגשת מוכח  
טענה (מס' 18) לחוק  
מנהל הועדה המחוזית

## מקרא

-  גבול התכנית
-  דרך קיימת
-  אזור מעורב
-  ש.ז.ט
-  ש.ג.ט
-  אזור מסחר
-  להריסה



קצב קיים  
ק.כ. : 1:250

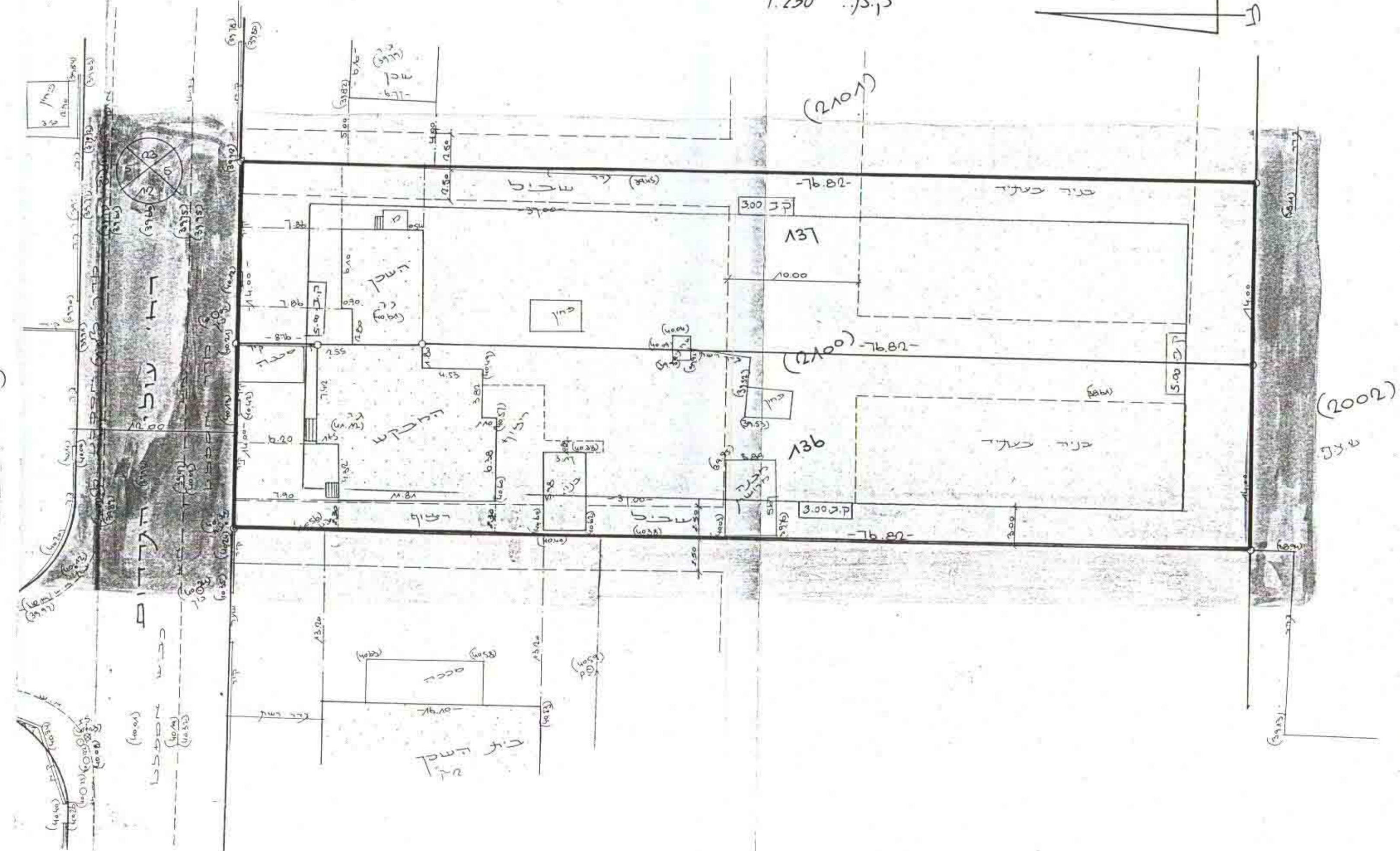

קצב קודע  
ק.כ. : 1:250

