מרחב תכנון מקומי „המרכז"

תכנית מפורטת מס' מח/985 יהוד

תקון לתכנית מתאר מס' מח/865 יהוד

מחוז	:	המרכז
נפה	:	פתח־תקוה
מועצה מקומית	:	יהוד
גוש	:	6694 ; 6692
חלקות	:	חלק מחלקות: 29, 28, 27, 26, 25
מגרשים	:	200/5; 200/4; 200/3; 200/2; 200/1 393/2; 393/1
יזם התכנית	:	המועצה המקומית - יהוד.
בעל הקרקע	:	מנהל מקרקעי ישראל.
מתכנן התכנית	:	א. שפירא - מהנדס אפרתי.
שטח התכנית	:	6.565 ד'

חוק התכנון והבניה תשכ"ה-1965
הועדה המקומית לבנין ולתכנון עיר
ה ת ר ה
הכנת תכנית מס' 985
להפקדה בישיבה מס'
מיום 15.9.73
יו"ר הועדה — מזכיר הועדה

מקרא:

- גבול התכנית
- אזור מגורים ב'
- שטח לבעני צבור
- שטח צבורי פתוח
- דרך קיימת
- שביל להולכי רגל
- דרך חדשה
- שביל לבטול

הוראות:

לוח שטחים

מגרש	שטח ד'	
200/1	0.730	בכ"כ
200/2	0.650	מגורים
200/3	0.515	-"-
200/4	0.520	-"-
200/5	0.620	דרך
393/1	1.880	שטח צבורי פתוח
393/2	1.250	דרך
200/6	0.600	שביל אספלט
סה"כ	6.565	

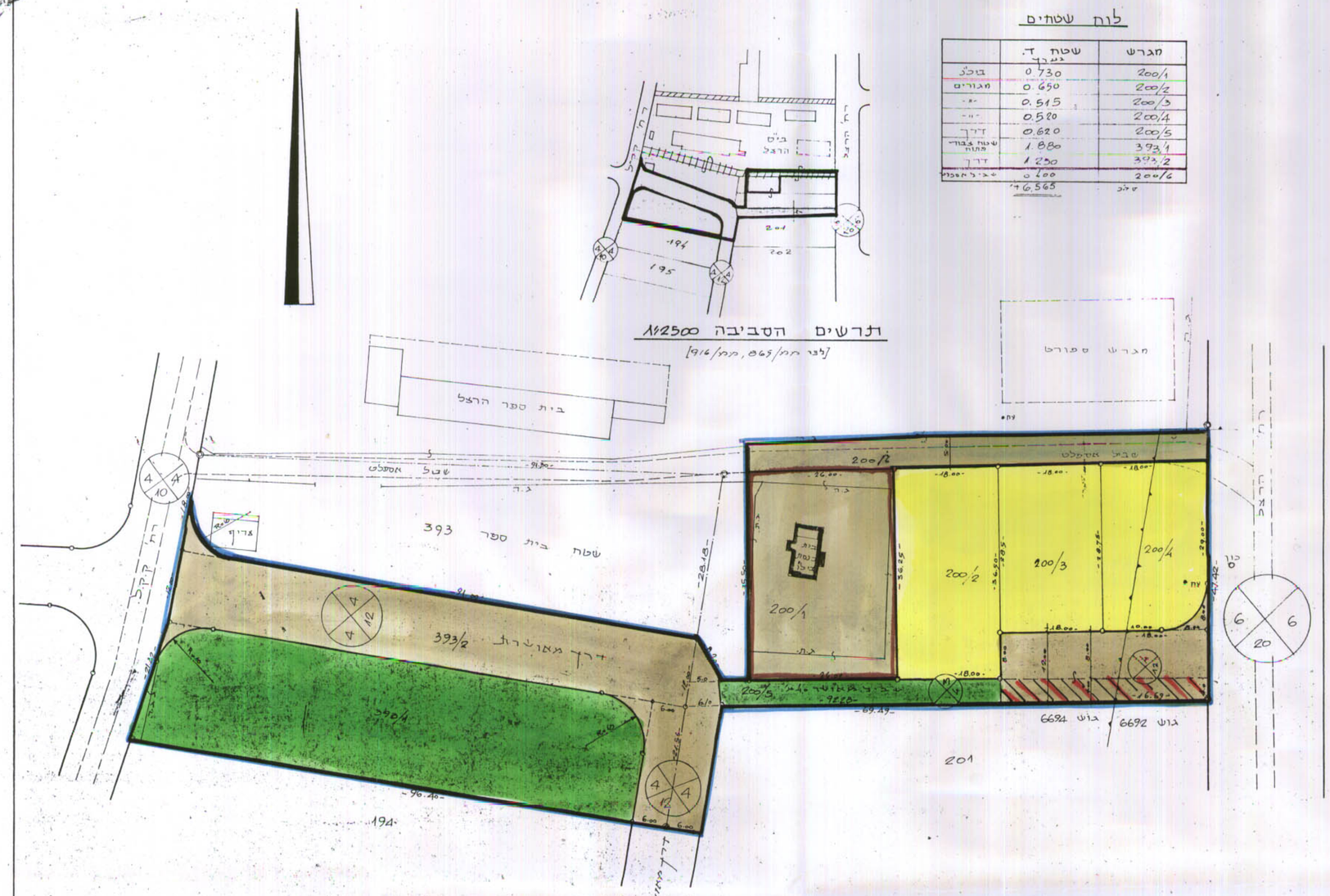

תרשים תלוקה מוצעת 1:500

תרשים הסביבה 1:2500

(לפי מח/865, מח/916)

משרד הפנים
חוק התכנון והבניה תשכ"ה - 1965
מחוז המרכז
מרחב תכנון מקומי המרכז
תכנית מפורטת מס' 985/מח
הועדה המחוזית בישיבתה ה 50/ג
מיום 22.5.74 החליטה לאשר תוקף
לתכנית הנזכרת לעיל.
סגן מנהל כללי לתכנון — יושב ראש הועדה