

23.10.94

לדוגמא ולמטרה מקומית לחלוקת דחלובות
 ת.ב.ע. - דח/מ/750/א
 שינוי לת.ב.ע. דח/מ/750/א
 חלוקת דחלובות - בהתאמה בעלים

לחוצ: המרכז
 כפרה: דחלובות
 עיר: דחלובות
 גוש: 3703
 חלקות: 717, 718
 שטח: 1,001 דונם
 מיוצג: הועדה המקומית למתן ולעיר דחלובות
 בעל הקרקע: יצחק שוורצברג, דב שוורצברג,
 ירדנה כהן, דין כהן,
 ומתגורר: אהרן עמי' ביזרמן

טבלת שטחים

מחוז	שטח חלקים	שטח ברוטו	מק"ש
100%	1001	500	717
		501	718
100%	1001	1001	500

משרד הפנים מחוז המרכז
 חוק התכנון והמבנה ומשנה - 5719
 אישור תכנית מס' 6/14/94
 התכנית ב-10000
 סעיף 100.1.1.1
 יועץ תכנון: [Signature]

- לקרא:
- גבול התכנית
 - גבול החלקה
 - קו בנין
 - קו גובה
 - איזור מגורים א'
 - איזור מגורים ב'
 - בית להורים
 - לאס זינד
 - קו בנין
 - לחב זינד

נבדק וניתן להעביר/לעשר
 החלטת הוועדה המחוזית/מחנה ביום 15.11.94
 ומתכנן התחום

המחלקה
 מ.א.מ.
 בעל הקרקע

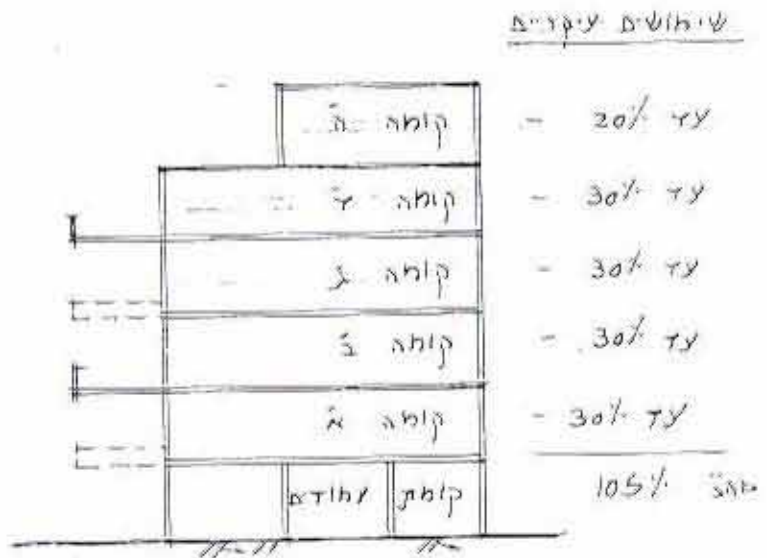

סכמת בנין

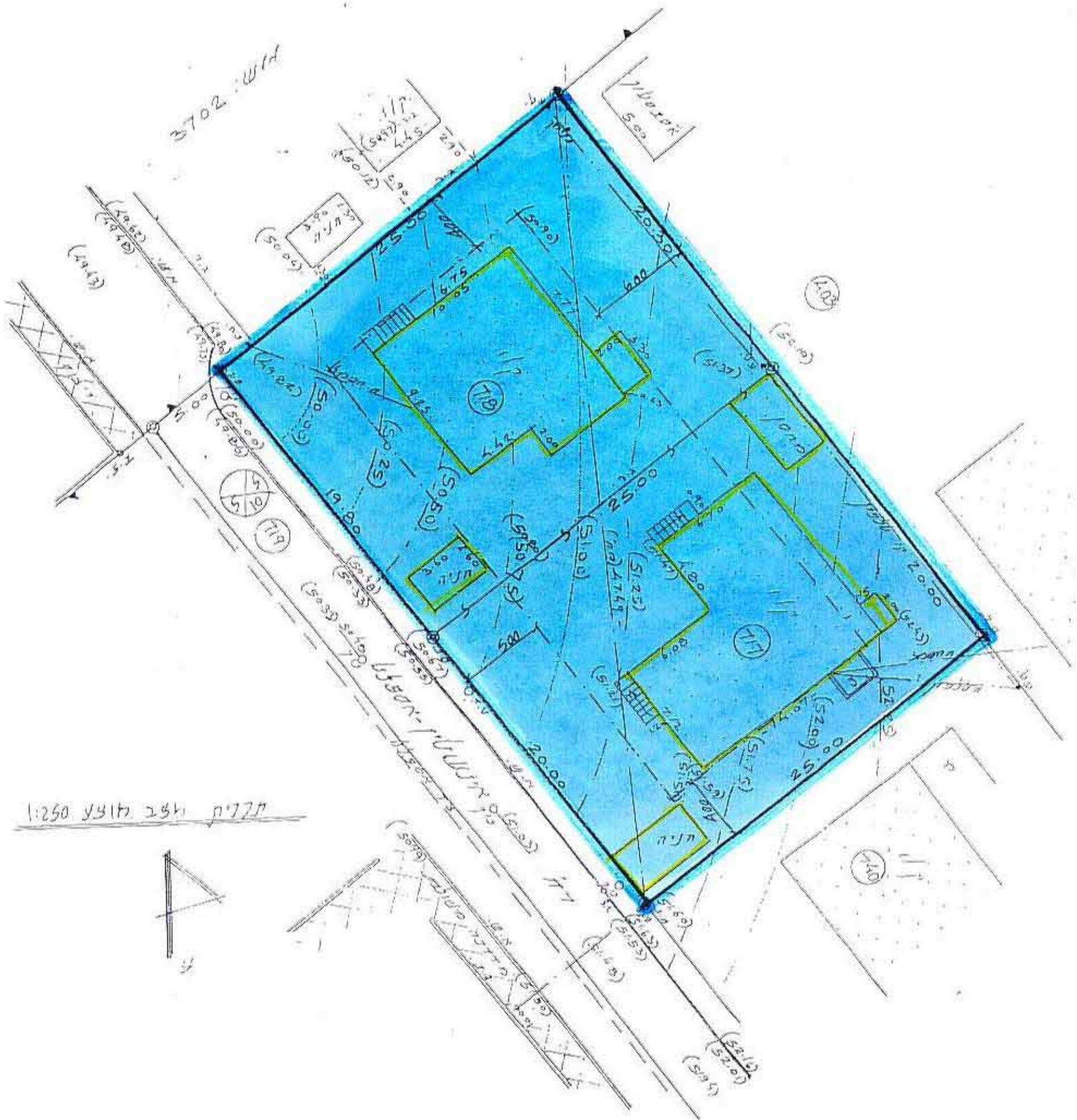
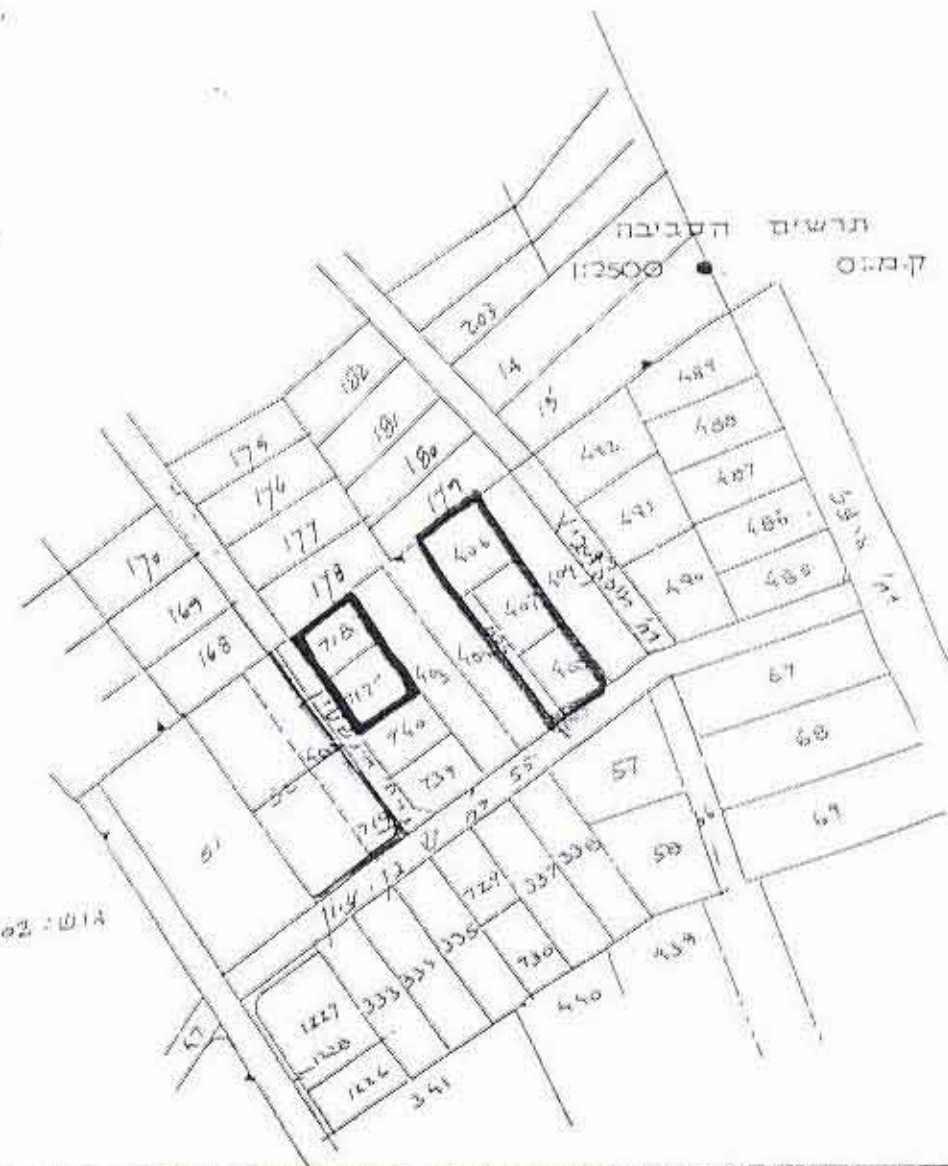

מזרח
 1:250

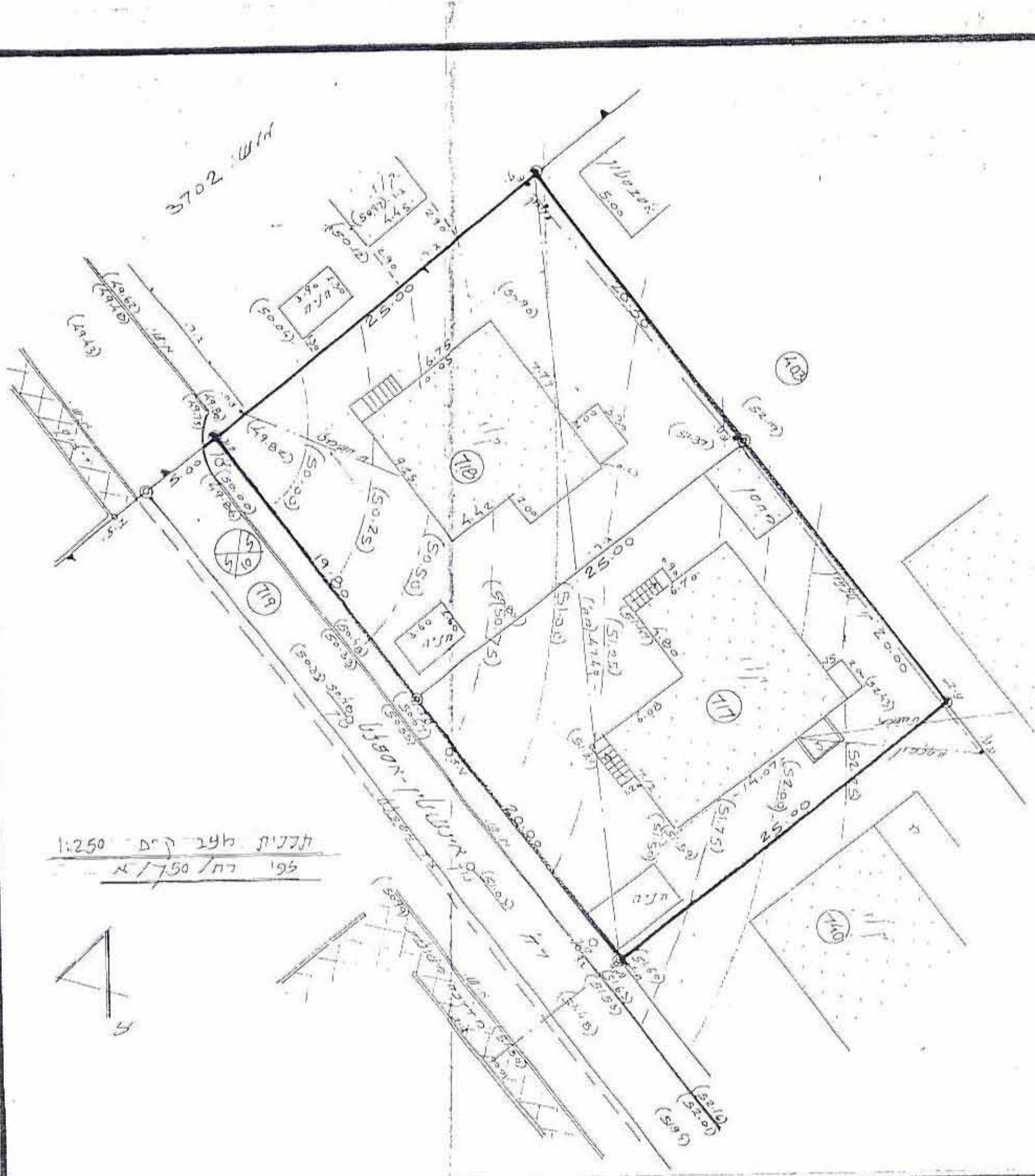
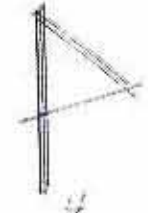

מזרח
 1:250

