

משרד הפנים
 מינהל מחוז המרכז - רמת
 14-5-1995
 נ. ג. ז. ג. ד.
 חק. חמ.

33/21-2/1995
 33/21-2/1995

רש"מ
 0162
 3321
 4
 חנוך

מרחב תכנון מקומי לב השרון
 מחוז המרכז — מושב חרות
 תכנית מס' צש/2-21-33
 שנוי למתאר צש/0-2-0
 שנוי לתכ' צש/2-21-20
 היוזם: מא"ז לב-השרון+ועל'מקומית
 המתכנן: הזעדה המקומית לב-השרון
 גוש: 7752 ת"ח 9 מגרש 147
 7749 ח"ח 4
 בעלי הקרקע: מדינת ישראל
 שטח התכנית: 20 000 מ"ר

קנה מידה: 1:10,000

אישור תכנית מס' 33/21-2/1995
 חתום: [Signature]
 יו"ר הועדה המקומית

חוק התכנון והבניה, תשכ"ז-1965
 ועוד הוראות לתכנון וביצוע לב השרון
 תת-מחוזות המרכז ויפ"מ
 2.244
 2.245
 1995
 יו"ר הועדה

חרות
 מושב עובדים
 תחומי הקרקע שטחי מים

נערך: אוגוסט 1994
 נובמבר 1994

אין לנהוג עסקאות לתכנית בנתנו שכן היתה
 מתוכננת לפי חוק התכנון והבניה תשכ"ז-1965
 וזאת לרבות תכנית המוסדות למחוז המרכז
 ועוד. לכן היתה לתכנית תוקף רשמי כעבור
 התאמתה לחוק התכנון והבניה תש"ל-1970
 ופיקודי התכנון והבניה תש"ל-1970
 לפי הוראות שניתנו בסיכום המסגרת
 להחלטת משרד הפנים, תש"ל-1970
 מתכנן:
 דודי רוקס
 מנהל מקרקעי והנדסה
 המחוזי

תחום סביבה ק.מ. 1310,000

- מקרא
- גבול תכנית
 - שטח חקלאי
 - שטח צנני שיבוך
 - דרך מאושרת/מוטעת
 - שפם-שביל
 - דרך חקלאית
 - דרך לביטול

טבלת פוטנציאל

מבט מובע	מצב ק"מ	
6,025	3,888	דרך מאושרת ומוטעת
—	3,152	ש.צ.פ. - שביל
—	12,960	שטח חקלאי
13,975	—	שטח מגרש ע'ת-הספר
20,000	20,000	סה"כ

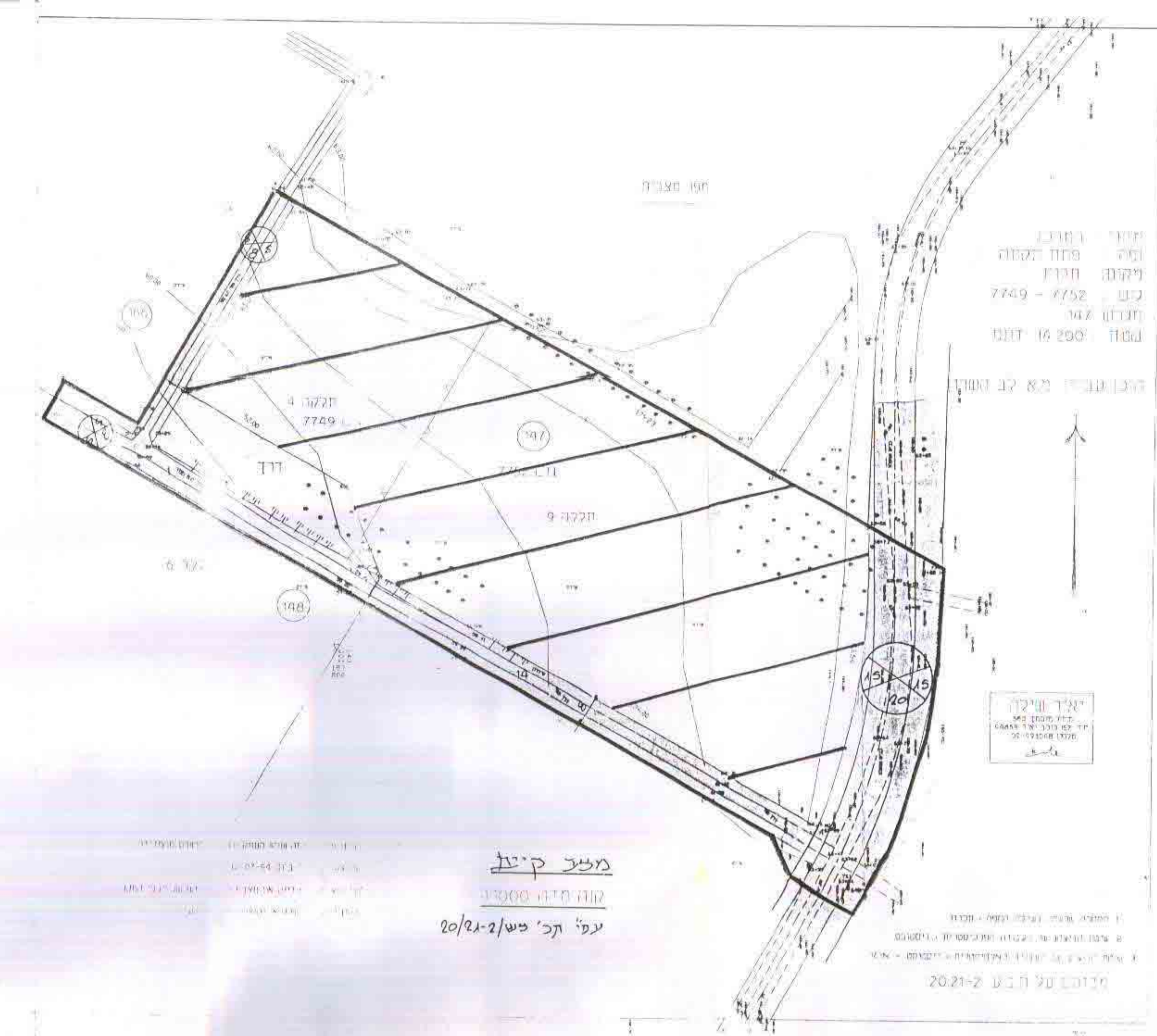

מצב ק"מ
 קנה מידה 1:10,000
 ע"פ תכ' צש/2-21-20

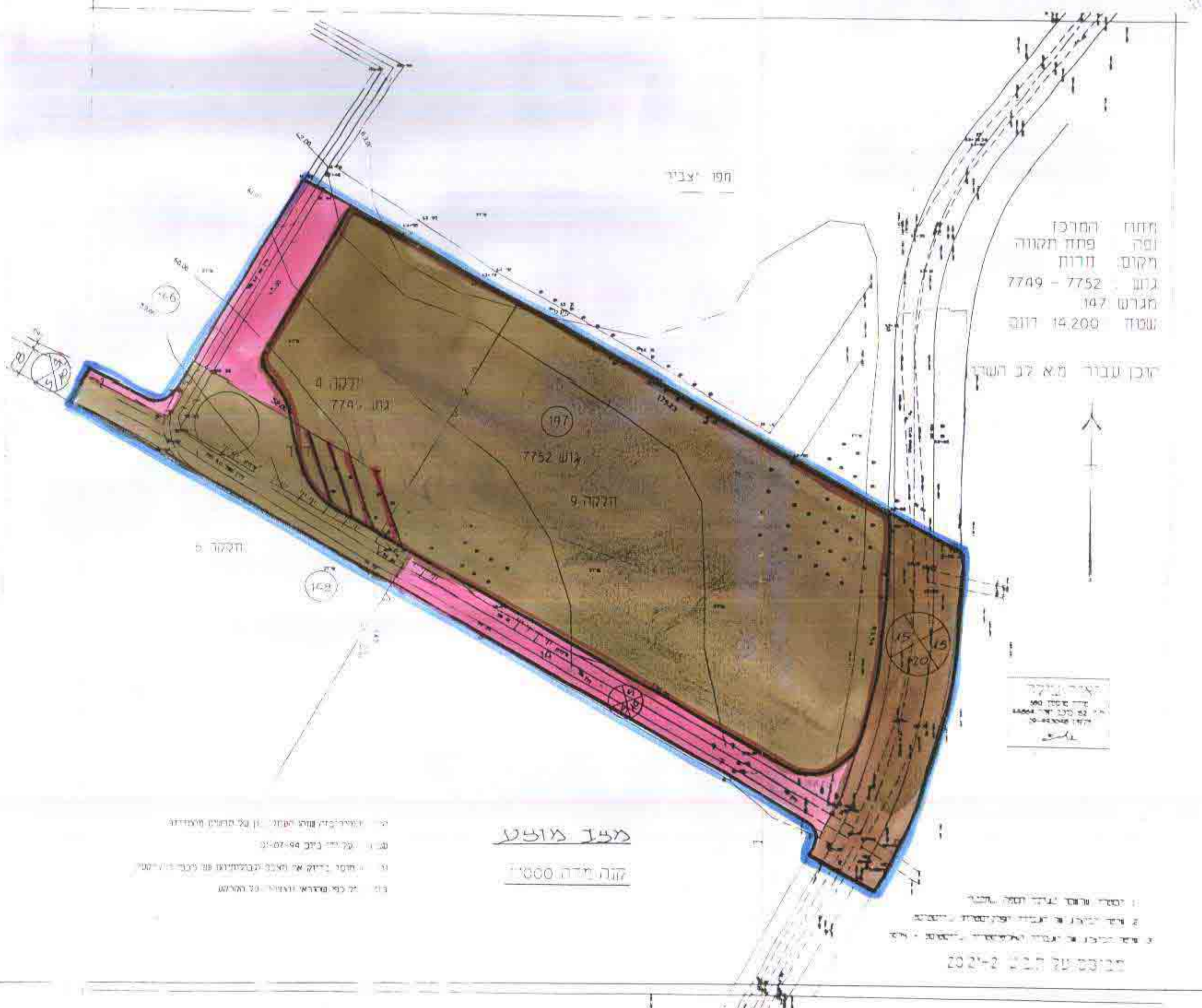

מצב מוצע
 קנה מידה 1:10,000

