

מרחב תכנון מקומי "המרכז"  
 אוביקטים מס' 01 ; 02  
 תכנית מפורטת מס' מ.מ/23/448/ב שהוגשה ע"י משרד השיכון  
 שנוי לתכנית מפורטת מס' מ.מ. 23/448/

גוש 4252 חלק מחלקות: 2, 4, 5, 6, 7, 8, 9, 10, 11, 14, 16, 18 (דירק).  
 גוש 4253 חלק מחלקות: 28 (דירק).

מחוז : המרכז  
 נפה : פתח תקוה  
 המקום : ראש-העין  
 בעל הקרקע : מינהל מקרקעי ישראל  
 מגיש התכנית : מועצה מקומית ראש-העין  
 מחבר התכנית : משרד השיכון מחוז המרכז  
 שטח התכנית : 207,100 דונם

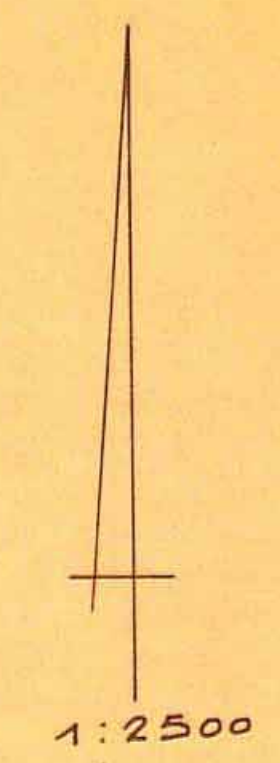

לוח השטחים

מסמך	סה"כ	%	האזורים
57/3500	98,580	47.40	אזור האעשיה
22-5465	2,760	1.33	אזור לבניני צבוד
	2,730	1.30	אזור מסחרי
	3,580	1.61	אזור חקלאי
	28,940	14.00	שטח צבורי פתוח
	4,200	2.03	שטח פרטי פתוח
	33,320	16.09	דרכים
57	35,200	16.64	אזור למוסד
	207,100	100.00	סה"כ

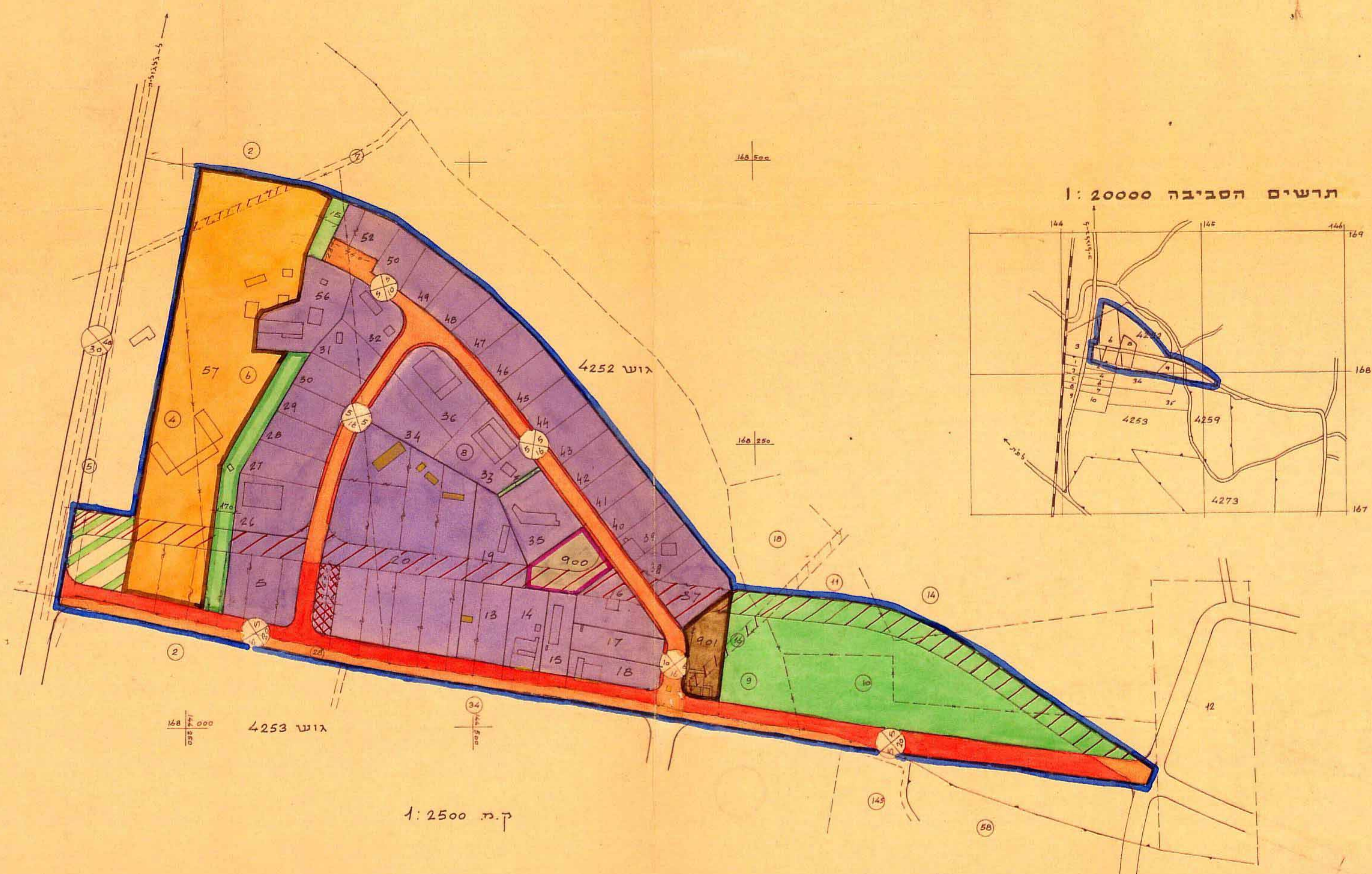

מקרא

- גבול התכנית
- גבול גוש רשום
- גבול חלקה רשומה ומספרה לבטול
- גבול מגרש מתוכנן לבטול
- גבול מגרש מוצע ומספרו
- אזור אעשיה
- אזור לבניני צבוד
- אזור למוסד
- שטח צבורי פתוח ושבילים
- שטח פרטי פתוח
- דרך קיימת
- דרך מוצעת
- דרך לבטול
- מספר הדרך
- קובנין מינימל
- רוחב הדרך
- אזור חקלאי
- אזור מסחרי
- חניה פרטית
- בית להריסה

משרד הפנים  
 חוק התכנון והבניה תשנ"ו-1965  
 מחוז המרכז  
 מרחב תכנון מקומי  
 תכנית מפורטת  
 תעודת המהותיות בשיבתה  
 מיום 1.2.69  
 לחתימת המשרד לעיל  
 סגן מנהל המחוז

חתימת בעל הקרקע  
 חתימת מגיש התכנית  
 חתימת מחבר התכנית  
 משרד השיכון - מחוז המרכז